TAB G4

REPRODUTORES

Catálogo
oficial de lotes



TABG4 *reprodutores*

PROPOSTA DE FRETE

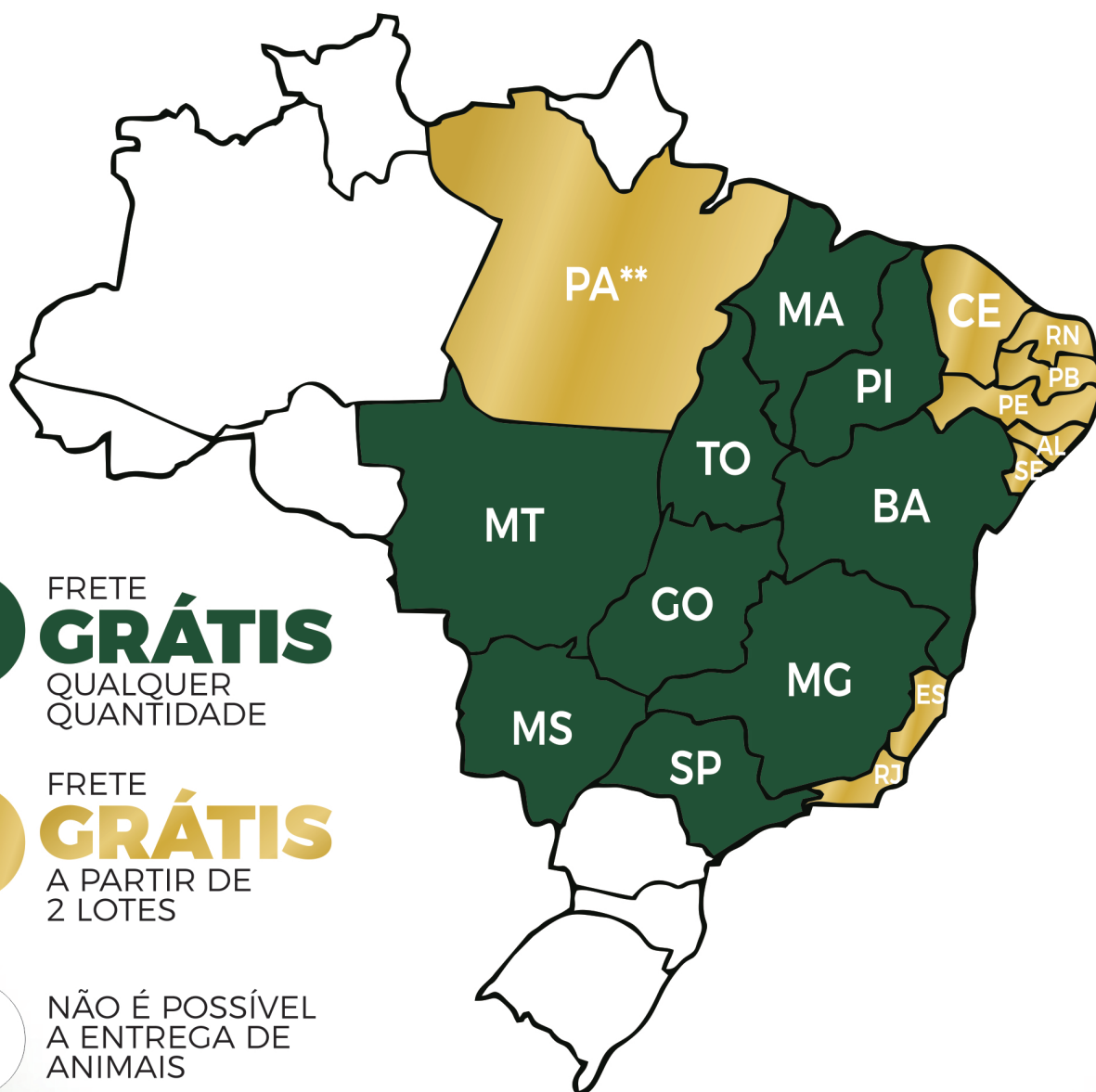

Além dos estados reconhecidos como livre de aftosa que não podem receber os animais, também não será possível a entrega nas cidades consideradas áreas livres de aftosa no Mato Grosso/MT. Qualquer dúvida, consulte a mesa operadora.

ofertas

100 animais



100 touros Deca 1 e 2 no PMGZ



**100% c/teste de puberdade
dos 8 aos 14 meses**



**100% c/ranking de
ultrassonografia no sobreano**



**100% c/prova de ganho de peso
oficializada pela ABCZ**



**100% c/avaliação genética:
PMGZ-ABCZ**

Frete Facilitado

Pagamento: 30 parcelas (2+2+2+2+2+2+18)

PMGZ

PROGRAMA DE MELHORAMENTO GENÉTICO DE ZEBUINOS

SIAG 2024-3

INTRODUÇÃO

Em 1984, fruto do Convênio entre EMBRAPA e ABCZ, surgiu o primeiro Sumário Nacional de Touro das Raças Zebuínas.

O registro genealógico das raças zebuínas reúne mais de 16 milhões de animais registrados de todas as raças zebuínas. Este é o acervo oficial que provê a matriz de parentesco para as avaliações genéticas. Em 1968, a ABCZ inicia seu programa de Provas Zootécnicas, que segue de forma ininterrupta até os dias atuais. Em 1992, o conjunto de Provas Zootécnicas passa a receber o nome de PMGZ – Programa de Melhoramento Genético de Zebuínos. No ano de 2013 a ABCZ passa a ter um Departamento de Pesquisa e Desenvolvimento próprio, com a implementação de uma estrutura robusta que permite a execução de avaliações genéticas em larga escala na sede da entidade.

Em 2018, um novo marco histórico surge dessa longa e profícua parceria entre a ABCZ e a Embrapa: o PMGZ e o Geneplus somam suas competências técnicas e seus acervos de dados para produzir uma única e conjunta avaliação genética das raças zebuínas, confiantes de que a soma de nossos esforços resultará em contribuições efetivas para o aumento da produtividade sustentável de carne, não só no Brasil, mas em toda a ampla área tropical e intertropical do globo terrestre.

Não seria exagero afirmar que os resultados dessa parceria moldaram fortemente o atual cenário de critérios de seleção das raças zebuínas, ingressando-as, de vez, no patamar dos países de pecuária avançada.

Entre os avanços que essa união propiciou é relevante destacar que foram produzidas avaliações genéticas genômicas, via “single step” de todas as características para as raças Nelore e Tabapuã.

RAÇA TABAPUÃ

DADOS UTILIZADOS

Para a avaliação genética da raça Tabapuã do terceiro trimestre de 2024 foram utilizados dados de animais nascidos entre 1991 e 2024. Após análise crítica, totalizaram 1.021.504 registros válidos relacionados a uma população de 662.708 animais, sendo 728.830 registros das características de crescimento, 98.044 registros de idade ao primeiro parto, 43.377 registros de Stayability, 19.307 registros de perímetro escrotal ao ano, 28.246 registros de perímetro escrotal ao sobreano, 4.886 registros de ultrassonografia da área de olho de lombo e 4.842 registros de ultrassonografia de acabamento de carcaça e 31.324 registros de características morfológicas (estrutura, precocidade e musculosidade). Foram utilizadas informações de marcadores moleculares (Single Nucleotide Polymorphisms - SNPs) de 9.320 animais

ÍNDICE ABCZ - iABCZ

É o índice de seleção que contempla características de importância econômica, sugerido como critério de seleção dos animais dentro do PMGZ.

Para a raça Tabapuã o iABCZ foi calculado com as seguintes ponderações:

O iABCZ considera e pondera as seguintes DEPs:

iABCZ = 5% PM-EM + 5% TMD + 13% PD-ED + 8% PA-ED + 13% PS-ED + 5% PE365 + 10% IPP + 30% STAY + 6% AOL + 5% ACAB

Valores máximos e mínimos observados para o iABCZ e DEPs.

| Índice/DEP | Máximo | Mínimo |
|------------------------|--------|--------|
| iABCZ | 38,00 | -29,36 |
| PN-ED (kg) | 2,07 | -2,20 |
| PD-ED (kg) | 15,67 | -16,32 |
| PA-ED (kg) | 20,43 | -23,52 |
| PS-ED (kg) | 26,31 | -25,43 |
| PM-EM (kg) | 6,73 | -7,20 |
| TMD (kg) | 13,06 | -15,70 |
| IPP (dias) | 53,76 | -46,94 |
| STAY (%) | 45,77 | 18,40 |
| PE365 (cm) | 1,41 | -1,32 |
| PE450 (cm) | 2,21 | -1,87 |
| AOL (cm ²) | 4,77 | -3,12 |
| ACAB (0,1 mm) | 7,08 | -4,49 |
| E | 8,48 | -8,91 |
| P | 7,98 | -8,83 |
| M | 8,71 | -9,20 |

CONCEITOS IMPORTANTES GRUPO CONTEMPORÂNEO

É o conjunto formado por animais da raça, do mesmo sexo, nascidos ou medidos na mesma data, manejados, na mesma fazenda, de forma semelhante até a mensuração da característica. De outra forma, animais que tiveram semelhantes oportunidades para apresentarem suas performances para as características medidas.

DEP – DIFERENÇA ESPERADA NA PROGÊNIE

Estimada com base nas informações do próprio indivíduo e/ou de seus parentes, indica a diferença esperada na produção média da progênie de um determinado animal em relação à produção média das progênies de todos os animais que participam da mesma avaliação.

A DEP é uma medida relativa, sempre. Por exemplo, havendo dois touros, o touro A com DEP + 35 kg para peso ao sobreano e o touro B com DEP +20 kg também para peso ao sobreano, espera-se que, em média, a progênie do touro A pese 15 kg a mais que a progênie do touro B, forem acasalados com vacas de mesmo valor genético e criadas sob mesmo sistema de criação.

As DEPs para o efeito materno das características podem ser interpretadas como a diferença esperada na média das performances das progênies futuras das filhas de determinado touro, em relação à média das performances das progênies futuras das filhas de todos os outros touros que participaram da avaliação, respeitando-se os mesmos requisitos para os acasalamentos, como mencionado anteriormente.

É relevante lembrar que a DEP é uma expectativa e, portanto, deve sempre vir acompanhada da acurácia.

ACURÁCIA

Acurácia refere-se ao grau de confiança depositada na precisão da estimativa da DEP. De outra maneira, a acurácia estima a correlação entre o valor estimado e o valor real da DEP do animal. O valor da acurácia pode variar entre 0 e 99%. Em geral, valores de acurácias entre 70% e 99% indicam que a DEP não deve variar drasticamente, devido à alteração no número de informações relativas a determinado animal, indicando baixo risco. Por outro lado, valores de 0 a 30% indicam que consideráveis mudanças podem ocorrer em novas estimativas das DEPs de animais, em função da variação no número de observações relacionadas a estes indivíduos, concorrendo para alto risco. Valores intermediários aos citados acima, indicam risco moderado.

Cabe ressaltar que o valor da estimativa da DEP é independente da sua acurácia. Isto quer dizer que, na prática, a DEP é que deve ser o elemento de decisão de se usar ou não determinado touro, sendo a acurácia indicadora da definição da intensidade do seu uso.

A expressão matemática utilizada para o cálculo da acurácia é a recomendada para gado de corte pelo *Beef Improvement Federation* (Bertrand et. al., 2002) dos Estados Unidos.

DECIL (DECA)

Indica qual a posição relativa do animal quanto a sua avaliação genética (DEP), para determinada característica ou índice, considerando o total de animais avaliados. A deca varia de 1 a 10, animais deca 1 estão entre os 10% melhores, os deca 2 entre os 20% mais bem avaliados e assim por diante. Tem por finalidade indicar sua avaliação em relação aos seus companheiros, permitindo uma discriminação rápida dentre os animais disponíveis para escolha no grupo.

TENDÊNCIA GENÉTICA

Regressão dos valores genéticos médios anuais, para determinada característica, em função do ano de nascimento dos animais. Permite diagnosticar se o rebanho e/ou a raça estão progredindo ou regredindo geneticamente ao longo dos anos em cada característica avaliada pelo PMGZ. Deste modo, deve ser entendida como uma ferramenta a ser consultada antes do delineamento estratégico da seleção e do acasalamento.

COEFICIENTE DE ENDOGAMIA (F%)

Quantifica a chance de um indivíduo receber por descendência dois genes idênticos no mesmo locus do cromossomo. O valor varia de 0 a 100%. Na utilização da ferramenta de simulação de acasalamentos o criador poderá verificar o coeficiente dos futuros produtos.

CARACTERÍSTICAS AVALIADAS E APRESENTADAS NA FORMA DE DEPS

CRESCIMENTO

PN-ED: Peso ao nascimento – efeito direto (kg): indica o potencial do animal em produzir bezerros mais pesados (menos pesados) ao nascimento em relação à média dos filhos dos outros animais no período do nascimento.

É importante lembrar que bezerros muito pesados no nascimento podem causar problemas de parto.

PD-ED: Peso a desmama – efeito direto (kg): indica o potencial do animal para produzir filhos com desempenho superior (ou -) em relação à média dos filhos dos outros animais no período da desmama (210 dias de idade dos filhos).

PA-ED: Peso ao ano – efeito direto (kg): indica o potencial do animal para produzir filhos com desempenho superior (ou -) em relação à média dos filhos dos outros animais aos 365 dias de idade.

PS-ED: Peso ao sobreano – efeito direto (kg): indica o potencial do animal para produzir filhos com desempenho superior (ou -) em relação à média dos filhos dos outros animais no período do sobreano (450 dias de idade dos filhos).

MATERNAS

PM-EM: Peso à fase materna – efeito materno (kg): indica o potencial genético do animal em gerar filhas com habilidade materna superior (ou -), expressa em kg de bezerros. Esta característica é avaliada na fase dos 120 dias de idade do animal.

TMD: Total materno do peso a desmama: indica a habilidade total das filhas de um animal para produzir bezerros mais (ou menos) pesados a desmama. O Total Materno do peso a desmama é o resultado da soma da 1/2 DEP direta a desmama + toda a DEP materna a desmama.

REPRODUTIVAS

IPP: Idade ao primeiro parto (dias): indica o potencial do animal para produzir filhas cujo primeiro parto seja mais (ou menos) precoce em relação à média das filhas dos outros animais. Neste caso, quanto mais negativa for a DEP melhor, ou seja, menor será a idade ao primeiro parto de suas filhas.

STAY: Stayability (%): indica a probabilidade de um animal produzir filhas que sejam capazes de gerar pelo menos três crias viáveis até os 76 meses.

PE365: perímetro escrotal ao ano (cm): indica o potencial do animal para produzir filhos com maior (ou menor) perímetro escrotal aos 365 dias de idade (Figura 1).

PE450: perímetro escrotal ao sobreano (cm): indica o potencial do animal para produzir filhos com maior (ou menor) perímetro escrotal aos 450 dias de idade (Figura 1).



Figura 1. Apresentação esquemática da medida para as características perímetro escrotal ao ano (PE365) e perímetro escrotal ao sobreano (PE450).

MORFOLÓGICAS

E: Estrutura corporal: indica o potencial do animal para gerar filhos com maior (ou menor) estrutura corporal. A estrutura corporal é avaliada como a área (abrangência visual) do animal observado de lado, olhando-se basicamente para o comprimento corporal e a profundidade de costelas. São atribuídas notas que variam de 1 (menor estrutura corporal) a 6 (maior estrutura corporal) (Figuras 2 e 5).

P: Precocidade: indica o potencial do animal para gerar filhos mais (ou menos) precoces. A precocidade é avaliada como a relação entre a profundidade de costela e altura dos membros. São atribuídas notas que variam de 1 (menos precoce) a 6 (mais precoce). Animais com maior profundidade de costelas em relação a altura de seus membros recebem as maiores notas (Figuras 3 e 5).

M: Musculosidade: indica o potencial do animal para gerar filhos com maior (ou menor) cobertura muscular. A musculosidade é avaliada através da evidência de massas musculares. São atribuídas notas que variam de 1 (menor musculosidade) a 6 (maior musculosidade) (Figuras 4 e 5).



Figura 2. Apresentação esquemática das proporções avaliadas para a característica estrutura corporal (E)



Figura 3. Apresentação esquemática das proporções avaliadas para a característica precocidade (P)

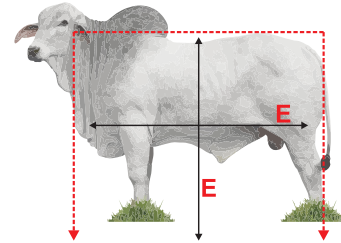

Figura 4. Apresentação esquemática das proporções avaliadas para a característica musculosidade (M)

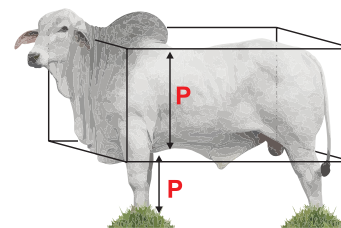

Figura 5. Apresentação esquemática das proporções avaliadas para todas as características morfológicas: E = estrutura corporal, P = precocidade e M = musculosidade.

CARÇAÇA

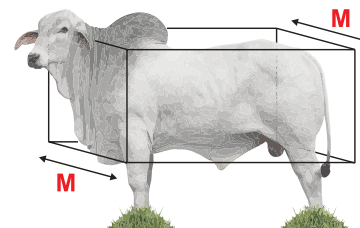
AOL: área de olho de lombo (cm²): indica o potencial do animal para produzir filhos com maior (ou menor) área de olho de lombo.

ACAB: acabamento de carcaça (mm): indica o potencial do animal para produzir filhos com maior (ou menor) acabamento de carcaça.

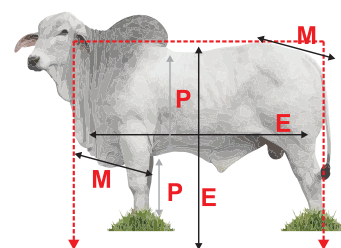
MAR: marmoreio de carcaça (%): indica o potencial do animal para produzir filhos com maior (ou menor) marmoreio de carcaça.

TENDÊNCIAS GENÉTICAS

TABG4 *reprodutores*



Fazenda Porto Seguro

Tendência Genética – Rebanho e Raça

[Download](#)

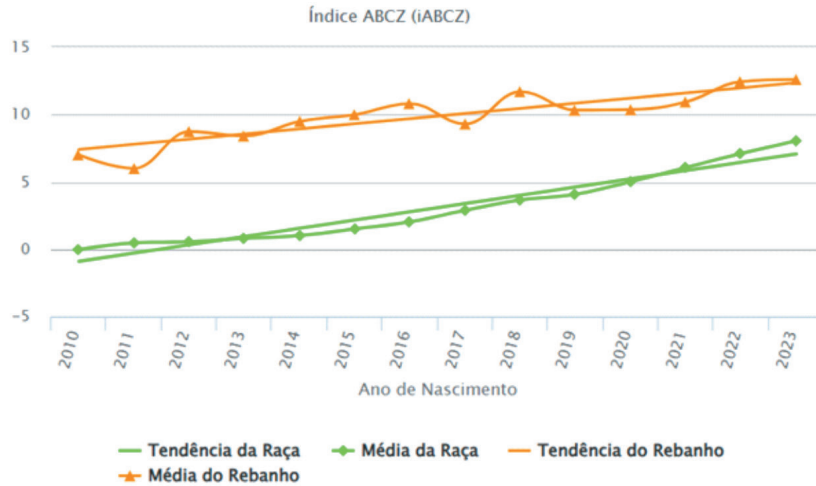

Todas as fazendas

Tendência Genética – Rebanho e Raça

[Download](#)

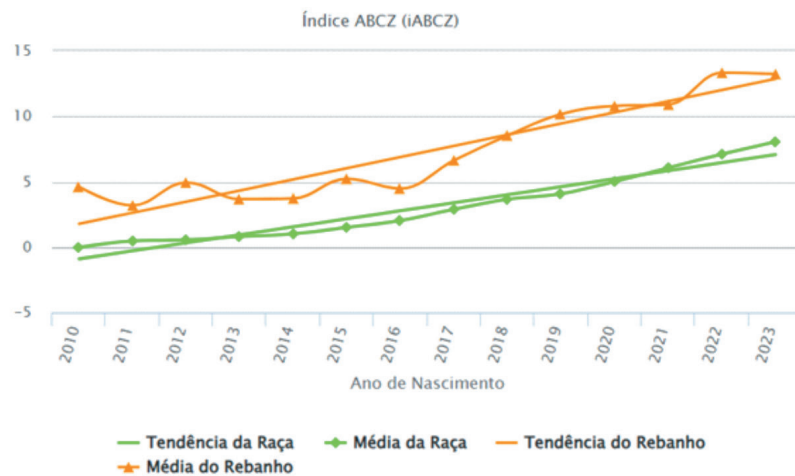

Todas as fazendas

Tendência Genética – Rebanho e Raça

[Download](#)

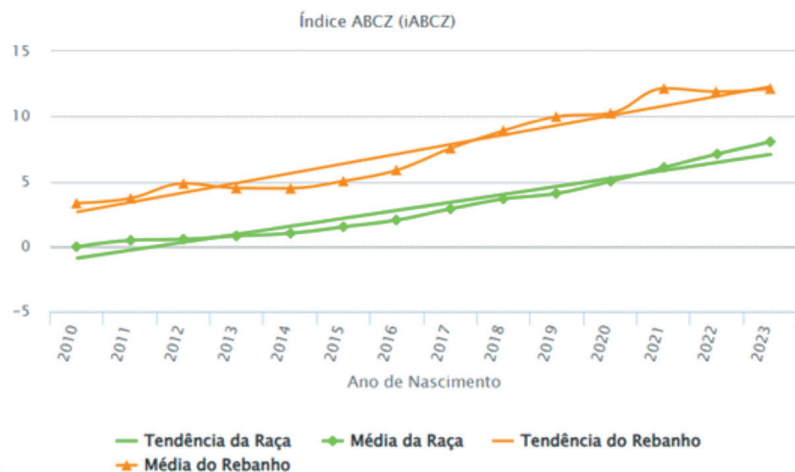

REGULAMENTO DO LEILÃO

O presente regulamento estabelecerá as normas que serão observadas durante o leilão, sendo que seu cumprimento será obrigatório a todos aqueles que, na condição de convidados, participantes e/ou promotores do evento, quiserem promover a aquisição ou venda de animal(is) ou produto(s) agrobusiness, ou como mero espectador.

1. DEFINIÇÕES

1.1 Considera-se LEILÃO o evento que visa a comercialização de animal(is) e/ou produto(s), pela melhor oferta de valores, efetuada de forma aberta e aceita por um leiloeiro.

1.2 Considera-se EMPRESA LEILOEIRA a empresa responsável pela organização e coordenação do leilão. O presente leilão será coordenado e organizado pela Central Leilões Ltda.

1.3 Considera-se LEILOEIRO a pessoa inscrita no Sindicato Nacional dos Leiloeiros Rurais, detentor de fé-pública, e que será responsável pela recepção das propostas de ofertas aos lotes comercializados, bem como pela batida do martelo e concretização do negócio.

1.4 Considera-se PROMOTOR DO EVENTO a(s) pessoa(s), física(s) ou jurídica(s), que for(em) responsável(is) pela promoção do evento e arrematação do(s) animal(is) ou produto(s) para serem comercializados no leilão.

1.5 Considera-se CONVIDADO a pessoa, física ou jurídica, que for proprietária de animal(is) ou produto(s) que será(ao) comercializado(s) no leilão. Ao convidado também será permitida a realização de compras no leilão.

1.6 Considera-se PARTICIPANTE todo aquele que comparecer no leilão e que tenha interesse na compra de animal(is) ou produto(s) comercializado(s) no evento, ou como mero espectador.

1.7 Considera-se COMISSÃO DE COMPRA a comissão paga pelo comprador do(s) animal(is) / produto(s) à EMPRESA LEILOEIRA, que será anunciada pelo leiloeiro no início do leilão, cujo percentual incidirá sobre o valor total de cada lote apregoado.

1.8 Considera-se COMISSÃO DE VENDA a comissão paga pelo proprietário do(s) animal(is) / produto(s) ao PROMOTOR DO EVENTO / EMPRESA LEILOEIRA.

1.9 Considera-se PRODUTO tudo que não seja semovente e que possa ser comercializado em leilão, tais como: embrião, sêmen, etc.

1.10 Considera-se LANCE DE DEFESA o lance ofertado pelo próprio proprietário do animal(is) ou produto(s), quando não alcançado o preço esperado por este junto ao leilão. Nesta hipótese, o proprietário será responsável pelo pagamento das comissões de compra e venda acima previstas.

1.11 Considera-se LOTE o grupo de animais ou o animal individualmente e/ou de produtos a serem colocados à venda através de leilão, devidamente identificado no catálogo.

2. CADASTRO:

2.1 Todo aquele que pretenda apresentar lance no leilão deverá estar previamente cadastrado junto à Central Leilões Ltda, podendo encaminhar tal solicitação à empresa leiloeira com antecedência, para fins de análise e aprovação prévia dos cadastros. Nesta hipótese, o pedido de cadastramento importará em autorização automática à empresa leiloeira de consulta de informações do solicitante junto ao SERASA ou outros órgãos de proteção ao crédito.

2.2 A Central Leilões Ltda disponibilizará aos convidados e participantes um escritório no local do evento, podendo o cadastro ser efetuado neste local. Nesta hipótese, toda compra efetuada pelo convidado ou participante ficará condicionada à posterior aprovação do cadastro, bem como aceitação pelo VENDEDOR.

2.3 A presença dos convidados ou participantes no recinto do leilão importará em imediata autorização à Central Leilões Ltda em promover consultas sobre os mesmos junto ao SERASA ou outros órgãos de proteção ao crédito.

2.4 Os empregados da Central Leilões Ltda não estão autorizados a avaliar ou endossar qualquer comprador junto ao leilão.

2.5 A existência de cadastro não dispensará a necessidade de apresentação de avalista, caso seja solicitado pelo VENDEDOR ou pela Central Leilões Ltda.

2.6 Será permitida a compra de animal(is) / produto(s) mediante procuração por Instrumento Público, a qual deverá ser específica para aquele evento e deverá conter o valor máximo autorizado pelo outorgante e desde que este possua cadastro aprovado junto à Central Leilões Ltda, que permanecerá com referida procuração.

2.7 A Central Leilões Ltda atua como intermediária das transações, sendo responsável pela organização e coordenação do evento, não se responsabilizando pelo inadimplemento do comprador, seja em relação ao valor do(s) produto(s) / animal(is) adquirido(s), seja em relação às comissões de venda. Portanto, cabe ao vendedor manifestar-se sobre o cadastro do

comprador antes da assinatura do contrato de compra e venda, bem como exigir a assinatura de avalista antes da formalização deste contrato.

3. DO LEILOEIRO:

3.1 O leilão será realizado por um LEILOEIRO RURAL, devidamente inscrito nos órgãos próprios, sendo que a venda considerará efetuada com a batida do martelo, momento em que as partes, compradores e vendedores, estarão obrigados ao cumprimento do negócio fechado, exceto na hipótese de não aprovação do cadastro do comprador, na forma do item 02 supra.

3.2 Poderá o leiloeiro, durante o leilão, promover as alterações das presentes normas, estabelecer outras regras, alterar as disposições do catálogo, de lotes ou condições de pagamento, instituir preços mínimos, sem direito de reclamação ou indenização por parte dos convidados ou participantes.

4. DISPOSIÇÕES ESPECÍFICAS PARA LEILÃO DE PRENHEZES:

4.1 Salvo estipulação em contrário, nos casos de livre acasalamento ou embrião a ser coletado, a primeira parcela será considerada como sinal de negócio e devidas no ato. As demais parcelas somente poderão ser exigidas do(s) COMPRADOR(es) após o recebimento ou a retirada da(s) prenhez(es) confirmada(s). Caso o VENDEDOR tenha recebido antecipadamente alguma parcela e a prenhez não consiga se realizar o VENDEDOR restituirá ao(s) COMPRADOR(es) o valor recebido.

4.2. PRENHEZES RECEPTORAS:

4.2.1. O VENDEDOR se responsabiliza em apresentar a(s) receptora(s) em perfeitas condições físicas, com boa habilidade maternal, a fim de bem criar o embrião.

4.2.2. O COMPRADOR, por sua vez, se compromete a mantê-la(s) sob as mesmas condições de manejo e trato, a fim de não prejudicar o desenvolvimento do embrião adquirido.

4.2.3. O COMPRADOR deverá comunicar imediatamente o VENDEDOR em caso de óbito da receptora e/ou da "cria", bem como de qualquer intercorrência que venha a surgir durante o período gestacional.

4.3. EMBRIÕES A SEREM COLETADOS:

4.3.1. É de responsabilidade de VENDEDOR a coleta e transferência do referido acasalamento, tendo o prazo máximo de 90 dias para a entrega da receptora prenhe, a contar da data da assinatura do presente Contrato, findo o qual poderá o COMPRADOR optar, em comum acordo com o VENDEDOR, escolher outro acasalamento já realizado, de igual importância e valor.

4.4. LIVRES ACASALAMENTOS:

4.4.1. O VENDEDOR oferece a doadora para ser acasalada com o touro da escolha do COMPRADOR, ficando a mesma na propriedade do titular.

4.4.2. O COMPRADOR tem o prazo máximo de 30 dias para enviar o sêmen do reprodutor escolhido, ou autorizar o proprietário da doadora a acasalá-la segundo seu critério.

4.4.3. Todas as despesas provenientes do transporte e aquisição de sêmen que porventura possam ocorrer, serão de inteira responsabilidade do COMPRADOR.

4.4.4. Do acasalamento em questão o COMPRADOR terá direito a apenas uma prenhez proveniente da lavagem, salvo disposição em contrário e acordado entre as partes. Terá também direito a optar se tal prenhez será sexada de macho ou fêmea.

4.4.5. O VENDEDOR garante ao COMPRADOR que a prenhez adquirida venha a nascer com saúde, com garantia de receber RGN (registro geral de nascimento) e RGD (registro geral definitivo).

4.4.6. Caso o produto nascido não preencha os requisitos mencionados no item anterior, deverá o VENDEDOR substituir o produto, caso não possua o mesmo acasalamento, de comum acordo com o COMPRADOR, substituí-lo por outro já nascido de igual categoria e valor.

4.5 A(s) prenhez(es) será(ão) entregue(s) por malha viária, podendo ainda o COMPRADOR retirá-la da propriedade de origem, sob sua conta e responsabilidade.

5. DISPOSIÇÕES ESPECÍFICAS PARA LEILÃO DE SÊMEN:

5.1. O VENDEDOR responde pela qualidade do sêmen de animal de sua propriedade posto a venda.

5.2. Todo lote de sêmen deverá estar à disposição do COMPRADOR para ser retirado em local previamente estipulado. Nos casos em que a entrega do sêmen for feita por empresa de coleta, as despesas decorrentes deste procedimento correrão por conta e risco do COMPRADOR.

Quando o sêmen de animal, comercializado for do estoque particular do VENDEDOR, o COMPRADOR deverá providenciar botijão para o transporte, correndo por conta deste todo e qualquer risco.

5.3. Caso queira, poderá o COMPRADOR, no ato da retirada, testar a qualidade do sêmen adquirido, em sendo este raro, desde que seja realizado por profissionais credenciados por uma das centrais de coleta do país.

6. DISPOSIÇÕES GERAIS PARA TODOS OS LEILÕES:

6.1. O leiloeiro apregoará, no início de cada lote, o valor do lance que, multiplicado pelo número de parcelas determinadas, formará o preço total de venda e compra do(s) animal(is)/ produto(s). Também será informada a condição de cada venda, data de vencimento das parcelas, condições gerais do(s) produto(s) ou a(s) condição(ões) física(s) do(s) animal(is) referentes a cada lote.

6.2. Os leilões referentes à gado de elite, embrião e sêmen serão realizados com CLÁUSULA DE RESERVA DE DOMÍNIO, que abrangerá inclusive as "crias" advindas destes, conforme disposto no artigo 95 do Código Civil.

6.3. Excetuando o disposto no item 2. deste Regulamento (aprovação de cadastro), as vendas efetuadas durante o leilão são irrevogáveis e irrevogáveis, obrigando comprador e vendedor ao seu cumprimento, por si e por seus herdeiros ou sucessores.

6.4. Ainda que existente índice deflacionário divulgado pelo Governo Federal, os preços estabelecidos no leilão não serão alterados.

6.5. Caberá ao comprador o pagamento do ICMS e ao vendedor o recolhimento do mesmo, referente ao lote adquirido, devendo o segundo informar a Central Leilões Ltda o número de inscrição junto à Receita Estadual.

6.6. A participação no leilão de qualquer pessoa, seja comprador ou vendedor, implicará na presunção de aceitação de todas as normas previstas neste Regulamento, e, face disponibilização deste Regulamento a todos que se encontram presentes no recinto do leilão através do catálogo, não poderá alegar desconhecimento para eximir de seu cumprimento.

6.7. Compradores domiciliados fora do país deverão informar-se no escritório sobre as condições que regem a compra e venda, que no caso presente somente se operará com o pagamento à vista, em moeda corrente do país, no ato do negócio.

6.8. Salvo estabelecido de forma diversa, por escrito, antes do leilão, o comprador será responsável pelo pagamento da comissão de compra, a qual recai sobre o valor do lote no momento da batida do martelo, em favor da EMPRESA LEILOEIRA, cujo percentual será divulgado pelo leiloeiro no início do evento.

6.9. Salvo estabelecido de forma diversa, por escrito, antes do leilão, o vendedor será responsável pelo pagamento da comissão de venda, a qual recai sobre o valor do lote no momento da batida do martelo, em favor do PROMOTOR DO EVENTO / EMPRESA LEILOEIRA, cujo percentual foi acordado anteriormente entre as partes.

6.10. As taxas do leilão, assim como as comissões, para comprador e vendedor, são irrevogáveis e irretiráveis. No caso da não concretização do negócio após o remate, a parte responsável pelo cancelamento do negócio arcará com as mesmas em sua totalidade.

6.11. Em caso de pagamento à vista das parcelas de compra, o desconto poderá ser concedido pelo vendedor, mas tal desconto não recairá sobre as comissões em favor da Leiloeira.

6.12. No lance de defesa, conforme definição do item 1.10 deste regulamento, o proprietário do animal será responsável pelo pagamento da comissão de compra e venda em favor do PROMOTOR DO EVENTO / EMPRESA LEILOEIRA, sobre o valor do lote no momento da batida do martelo.

6.13. Não serão aceitos pagamentos das parcelas vencíveis no ato da compra com cheques de terceiros.

6.14. Todos os pagamentos efetuados em cheque somente serão considerados quitados com a respectiva compensação.

6.15. As GTAS (Guias de Trânsito dos Animais) serão emitidas exclusivamente em nome do comprador e não poderão ser transferidas a terceiros.

6.16. Os catálogos do leilão são de responsabilidade dos vendedores, não sendo a Central Leilões Ltda responsável por eventuais erros constantes nestes, os quais inclusive poderão ser retificados pelo leiloeiro.

6.17. Quando da batida do martelo os lances forem simultâneos entre dois compradores, o leiloeiro pedirá o retorno do animal à pista e reiniciará a venda dos mesmos, a partir do lance em questão, para o desempate.

6.18. Serão de exclusiva responsabilidade do VENDEDOR o(s) animal(is) colocado(s) a leilão estar(em) saudável(eis), com toda a documentação sanitária atualizada, bem como sua guarda, manutenção e segurança, durante o tempo em que se mantiver(em) no local do leilão, seja no estábulo, em sua propriedade, para os casos de Leilão Virtual, em trânsito ou enquanto estiverem sendo exibidos na pista, até o momento da batida do martelo, passando então, tais responsabilidades a serem exclusivas do COMPRADOR, não restando à Central Leilões Ltda. nenhum ônus sobre o itens mencionados, bem como, em caso de acidente e danos que, eventualmente, venha(m) a ocorrer com o(s) animal(is).

6.18.1. É de responsabilidade do VENDEDOR a veracidade de todas as informações fornecidas à leiloeira referente ao(s) animal(is) e/ou produto(s) colocado(s) a leilão. Bem como, fica o VENDEDOR responsável, cível e criminalmente pela omissão de informar a empresa Leiloeira sobre qualquer intercorrência relacionadas ao(s) animal(is) e/ou produto(s) até o momento

do leilão.

6.18.2. Após a batida do martelo, a venda será considerada irrevogável e irrevogável, correndo a partir de então, por conta e risco do COMPRADOR, a vida e integridade física do(s) animal(is), razão pela qual, é facultado a este COMPRADOR, caso opte e se responsabilize pelas despesas, contratar cobertura securitária ao(s) animal(is) arrematados.

6.18.3. A morte do(s) animal(is), com seguro ou não, anomalias físicas encontradas no animal(is) por exames radiológicos ou outros, perda de prenhes, estado do(s) animal(is) no ato da entrega pelo VENDEDOR e outros motivos não inerentes ao momento da venda) a leiloeira não se obriga nos termos deste regulamento.

6.18.4. Tanto para os leilões presenciais, bem como para os leilões virtuais, após a batida do martelo, fica facultado entre VENDEDOR e COMPRADOR decidirem o momento mais apropriado para o transporte do(s) animal(is). Porém, os riscos inerentes ao(s) animal(is) arrematados até o momento do seu transporte, correrá por conta exclusiva do COMPRADOR, não podendo o VENDEDOR ficar responsável pela vida e integridade física do(s) animal(is) até seu efetivo embarque para transporte, salvo comprovada sua exclusiva culpa.

6.19. No caso de comercialização efetuada através de canal fechado de televisão (Leilões Virtuais), o vendedor compromete-se a entregar o(s) animal(is) (independente do local de entrega), somente quando tiver em sua posse a respectiva documentação de venda, devidamente assinada pelo comprador, eximindo a Central Leilões Ltda de qualquer responsabilidade se a presente cláusula não for cumprida.

7. DA AUTORIZAÇÃO DE USO DO NOME, IMAGEM E VOZ DOS PRESENTES AO LEILÃO:

7.1. A entrada da pessoa no recinto do leilão importará na presunção em favor da EMPRESA LEILOEIRA e do PROMOTOR DO EVENTO, sem ônus a estes, ao uso de seus NOMES, IMAGENS e SOM durante a realização do evento, bem como após a ocorrência deste para fins de divulgação do resultado final alcançado. Autorizam, também, a divulgação em periódicos e em site de todas as informações referentes ao leilão, tais como: nome do comprador, do vendedor, do animal ou produto comercializado e o valor efetivo da transação. Finalmente, fica autorizada a gravação de todas as imagens do leilão e dos participantes, bem como a transmissão ao vivo destas por canal fechado de televisão e, ainda, a divulgação de fotos em periódicos e em site próprio da EMPRESA LEILOEIRA.

8. DO CONTRATO DE COMPRA E VENDA:

8.1. Ao final da venda de cada lote a Central Leilões Ltda promoverá a emissão do contrato de compra e venda, bem como das notas promissórias referentes ao leilão, as quais serão assinadas imediatamente pelo vendedor e comprador. As notas fiscais referentes às vendas, que deverão ser emitidas pelos vendedores, bem como a nota fiscal da comissão de compra a ser emitida pela empresa leiloeira, serão efetuadas posteriormente.

8.2. Ficam fazendo parte integrante do contrato de compra e venda todas as regras constantes neste regulamento, bem como outras que forem estabelecidas pelo leiloeiro durante o leilão.

"É proibida a reprodução em parte ou no todo".





1º LUGAR
U.S. CARÇAÇA

tsc
TABAPUÃ
DO CÓRREGO



LOTE

01

ACU DO CORREGO

RG: CSC 12242 | NASC: 16/08/2022 | MACHO

AVAI DE TABA.

PRUDENTE DA KAYLUA

843 DA KAYLUA

CANDIRU DO CORREGO

MAILLY DO CORREGO

TOLOSA DO CORREGO

GUAPIRA DO CORREGO

MARI DO CORREGO

XING DO CORREGO

MANDUPABA DO CORREGO

TAMBUTA DO CORREGO

MIQUI DO CORREGO

LASILLA DA NB

CIPOTIBA DO CORREGO

PESO: 760 KG | PE: 41 CM | iABCZ: 17.18 | DECA: 1

| | PD-EDg | PA-EDg | PS-EDg | PM-EMg | TMDg | IPPg | STAYg | PE-365g | AOLg | ACABg |
|-------------|--------|--------|--------|--------|------|-------|-------|---------|------|-------|
| DECA ÍNDICE | 4.47 | 11.62 | 14.96 | 1.64 | 5.16 | -3.88 | 34.09 | 0.77 | 1.17 | 1.09 |
| DECA | 2 | 1 | 1 | 2 | 1 | 4 | 2 | 1 | 1 | 1 |

PGP

CATEGORIA

SUPERIOR

ULTRASSONOGRAFIA DE CARÇAÇA

PESO

ELITE

PE

ELITE

AOL

-

ACAB

ELITE

Clique na
imagem para
ver o vídeo.





LOTE

02

ADERNO DO CORREGO

RG: CSC 12245 | NASC: 17/08/2022 | MACHO



PESO: 685 KG | PE: 38 CM | iABCZ: 9.30 | DECA: 2

| | PD-EDg | PA-EDg | PS-EDg | PM-EMg | TMDg | IPPg | STAYg | PE-365g | AOLg | ACABg |
|-------------|--------|--------|--------|--------|------|-------|-------|---------|------|-------|
| DECA ÍNDICE | 4.95 | 4.42 | 5.76 | -1.25 | 1.62 | -1.24 | 34.19 | 0.41 | 0.53 | 0.37 |
| | 2 | 3 | 3 | - | 4 | 5 | 2 | 1 | 3 | 4 |

| PGP | ULTRASSONOGRÁFIA DE CARÇAÇA | | | |
|-----------|-----------------------------|----------|----------|-------|
| CATEGORIA | PESO | PE | AOL | ACAB |
| ELITE | ELITE | SUPERIOR | SUPERIOR | ELITE |

Clique na imagem para ver o vídeo.



LOTE

03

ATRAMBU DO CORREGO

RG: CSC 12273 | NASC: 05/09/2022 | MACHO



PESO: 673 KG | PE: 36 CM | iABCZ: 12.58 | DECA: 1

| | PD-EDg | PA-EDg | PS-EDg | PM-EMg | TMDg | IPPg | STAYg | PE-365g | AOLg | ACABg |
|-------------|--------|--------|--------|--------|------|--------|-------|---------|------|-------|
| DECA ÍNDICE | 4.73 | 6.19 | 9.40 | -1.64 | 1.42 | -12.09 | 34.76 | 0.27 | 1.78 | -0.44 |
| DECA | 2 | 2 | 1 | - | 4 | 1 | 1 | 1 | 1 | - |

| PGP | ULTRASSONOGRÁFIA DE CARÇAÇA | | | |
|-----------|-----------------------------|----------|----------|-------|
| CATEGORIA | PESO | PE | AOL | ACAB |
| SUPERIOR | ELITE | SUPERIOR | SUPERIOR | ELITE |

Clique na
imagem para
ver o vídeo.





3º LUGAR
PGP

tsc
TABAPUÃ
DO CÓRREGO



LOTE

04

ACAI DO CORREGO

RG: CSC 12231 | NASC: 10/08/2022 | MACHO



PESO: 703 KG | PE: 37 CM | iABCZ: 13.95 | DECA: 1

| | PD-EDg | PA-EDg | PS-EDg | PM-EMg | TMDg | IPPg | STAYg | PE-365g | AOLg | ACABg |
|-------------|--------|--------|--------|--------|------|-------|-------|---------|------|-------|
| DECA ÍNDICE | 3.27 | 5.54 | 4.89 | 1.42 | 5.00 | -7.72 | 33.54 | 0.81 | 2.69 | 0.45 |
| DECA | 3 | 2 | 3 | 2 | 1 | 2 | 3 | 1 | 1 | 3 |

| PGP | ULTRASSONOGRRAFIA DE CARÇAÇA | | | |
|-----------|------------------------------|----------|----------|----------|
| CATEGORIA | PESO | PE | AOL | ACAB |
| ELITE | ELITE | SUPERIOR | SUPERIOR | SUPERIOR |

Clique na
imagem para
ver o vídeo.





2º LUGAR
PGP

tsc
TABAPUÃ
DO CÓRREGO



LOTE

05

AUACURI DO CORREGO

RG: CSC 12276 | NASC: 07/09/2022 | MACHO

AVAI DE TABA.

PRUDENTE DA KAYLUA

843 DA KAYLUA

CANDIRU DO CORREGO

MAILLY DO CORREGO

TOLOSA DO CORREGO

GUAPIRA DO CORREGO

POLITZ DO CORREGO

CISQUEIRO DO CORREGO

MENDOZA DO CORREGO

BABONA DO CORREGO

ATENEU DE TABA.

MEDIA DA NB

MIKOLA DO CORREGO

PESO: 651 KG | PE: 39 CM | iABCZ: 17.01 | DECA: 1

| | PD-EDg | PA-EDg | PS-EDg | PM-EMg | TMDg | IPPg | STAYg | PE-365g | AOLg | ACABg |
|--------|--------|--------|--------|--------|------|--------|-------|---------|------|-------|
| DECA | 4.04 | 9.13 | 12.93 | 0.16 | 3.05 | -13.49 | 34.22 | 0.41 | 1.60 | 2.92 |
| ÍNDICE | 2 | 1 | 1 | 5 | 2 | 1 | 2 | 1 | 1 | 1 |

PGP

CATEGORIA

ELITE

ULTRASSONOGRÁFIA DE CARÇAÇA

PESO

SUPERIOR

PE

SUPERIOR

AOL

SUPERIOR

ACAB

ELITE

Clique na
imagem para
ver o vídeo.



LOTE

06

BABACU DO CORREGO

RG: CSC 12284 | NASC: 09/09/2022 | MACHO

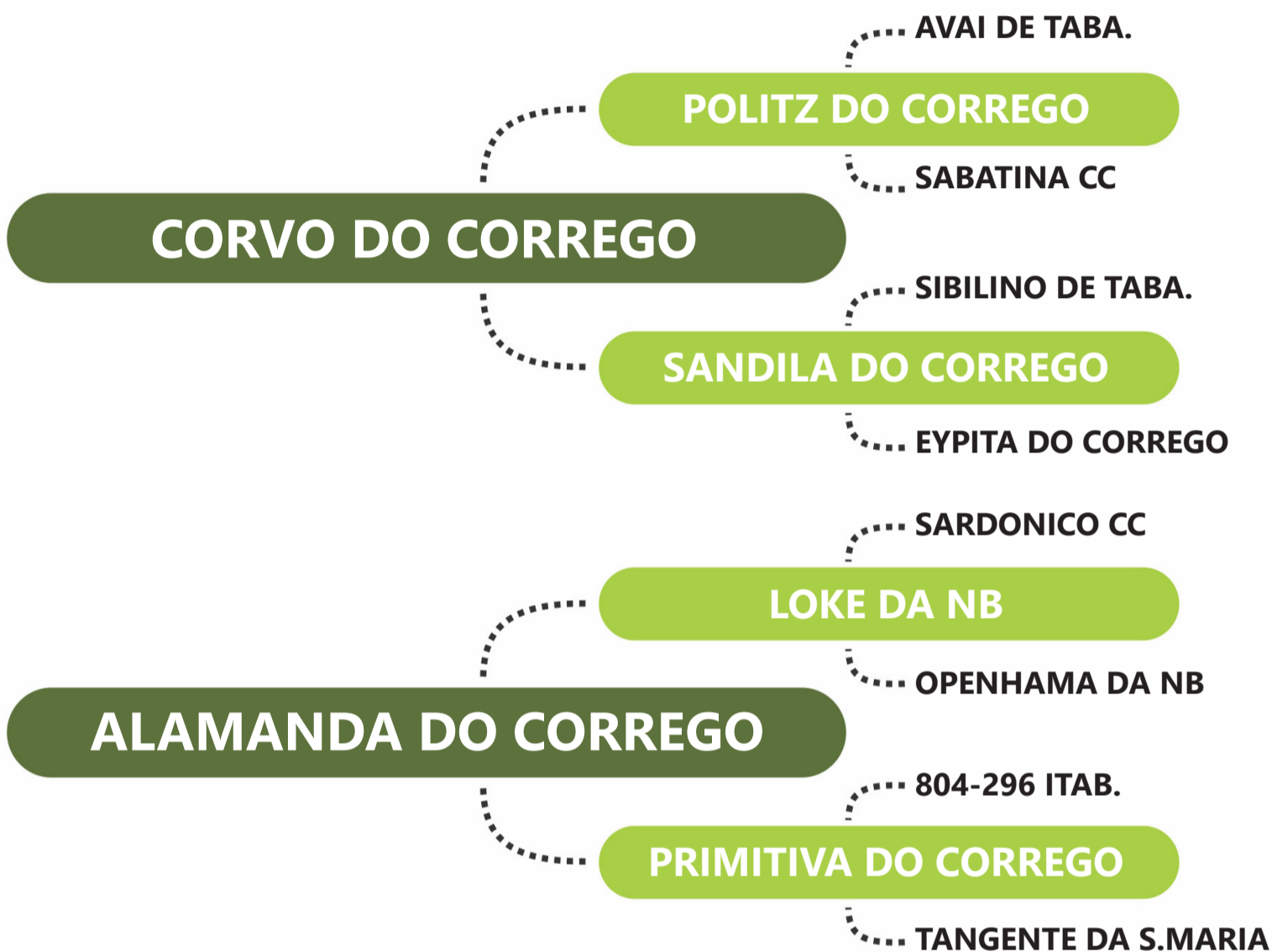

PESO: 673 KG | PE: 40 CM | iABCZ: 14.48 | DECA: 1

| | PD-EDg | PA-EDg | PS-EDg | PM-EMg | TMDg | IPPg | STAYg | PE-365g | AOLg | ACABg |
|-------------|--------|--------|--------|--------|------|-------|-------|---------|------|-------|
| DECA ÍNDICE | 9.05 | 10.94 | 12.36 | -0.87 | 4.06 | -5.98 | 33.70 | 0.32 | 0.74 | 0.95 |
| DECA | 1 | 1 | 1 | - | 1 | 3 | 2 | 1 | 2 | 2 |

| PGP | ULTRASSONOGRÁFIA DE CARÇAÇA | | | |
|-----------------|-----------------------------|-----------------|-----------------|-----------------|
| CATEGORIA | PESO | PE | AOL | ACAB |
| SUPERIOR | ELITE | SUPERIOR | SUPERIOR | SUPERIOR |

Clique na
imagem para
ver o vídeo.

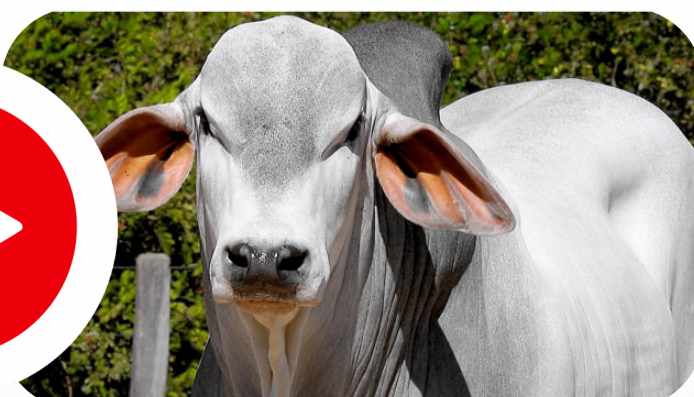



LOTE

07

CAQUERA DO CORREGO

RG: CSC 12362 | NASC: 09/11/2022 | MACHO



PESO: 626 KG | PE: 38 CM | iABCZ: 20.18 | DECA: 1

| | PD-EDg | PA-EDg | PS-EDg | PM-EMg | TMDg | IPPg | STAYg | PE-365g | AOLg | ACABg |
|-------------|--------|--------|--------|--------|------|-------|-------|---------|------|-------|
| DECA ÍNDICE | 5.96 | 12.30 | 17.60 | -0.03 | 3.59 | -2.10 | 34.95 | 0.58 | 1.83 | 3.78 |
| | 1 | 1 | 1 | - | 2 | 5 | 1 | 1 | 1 | 1 |

| PGP | ULTRASSONOGRRAFIA DE CARÇAÇA | | | |
|-----------|------------------------------|----------|----------|-------|
| CATEGORIA | PESO | PE | AOL | ACAB |
| ELITE | ELITE | SUPERIOR | SUPERIOR | ELITE |

Clique na imagem para ver o vídeo.



LOTE

08

AGULHEIRO DO CORREGO

RG: CSC 12248 | NASC: 19/08/2022 | MACHO

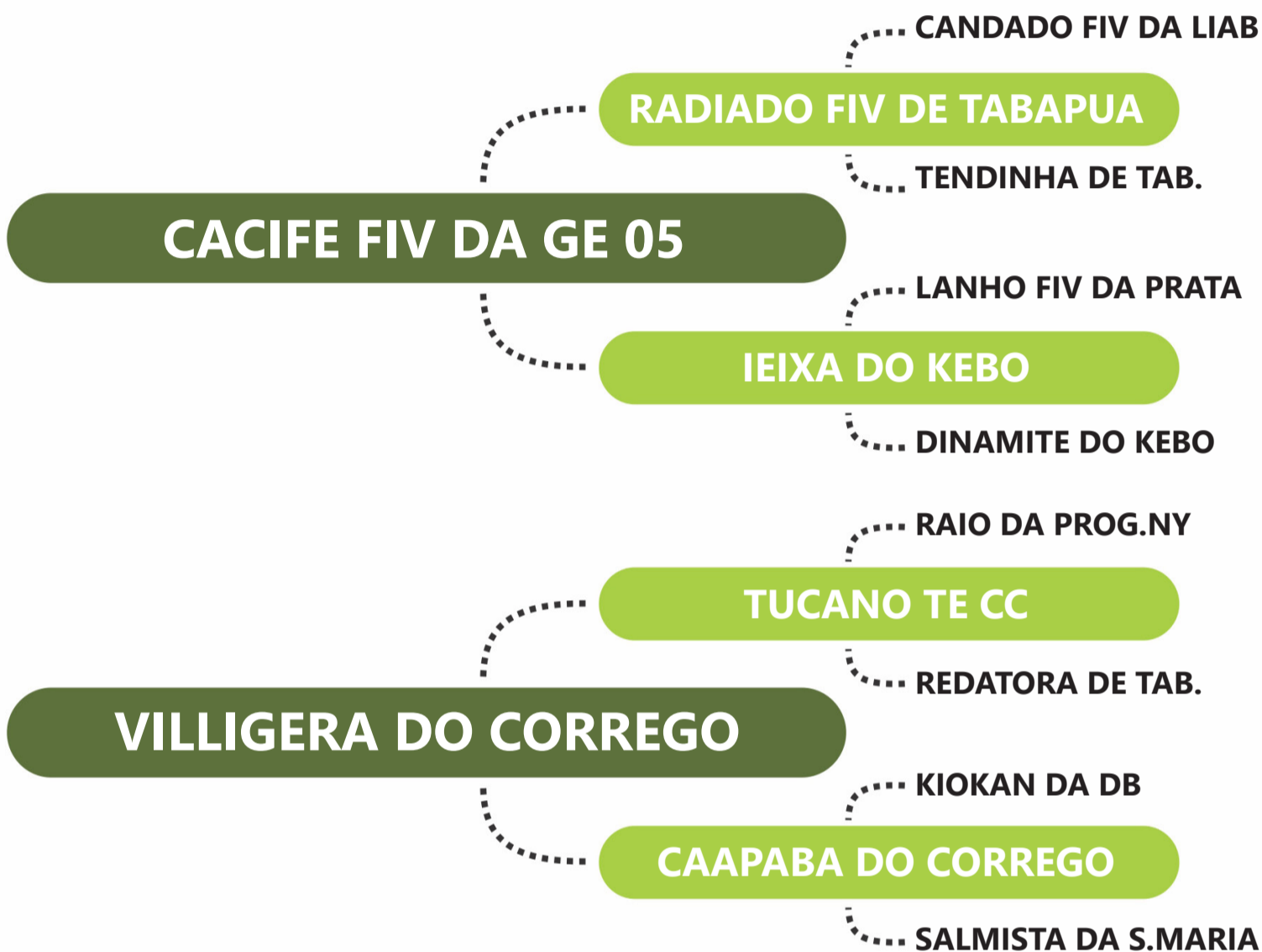

PESO: 669 KG | PE: 40 CM | iABCZ: 9.07 | DECA: 2

| | PD-EDg | PA-EDg | PS-EDg | PM-EMg | TMDg | IPPg | STAYg | PE-365g | AOLg | ACABg |
|-------------|--------|--------|--------|--------|------|------|-------|---------|-------|-------|
| DECA ÍNDICE | 6.80 | 9.48 | 11.45 | 0.98 | 4.40 | 7.29 | 32.26 | 0.36 | -0.09 | -0.08 |
| DECA | 1 | 1 | 1 | 3 | 1 | - | 4 | 1 | - | - |

| PGP | ULTRASSONOGRRAFIA DE CARÇAÇA | | | |
|-----------------|------------------------------|----|-----|-----------------|
| CATEGORIA | PESO | PE | AOL | ACAB |
| SUPERIOR | ELITE | - | - | SUPERIOR |

Clique na
imagem para
ver o vídeo.





LOTE

09

ACAIBA DO CORREGO

RG: CSC 12233 | NASC: 11/08/2022 | MACHO

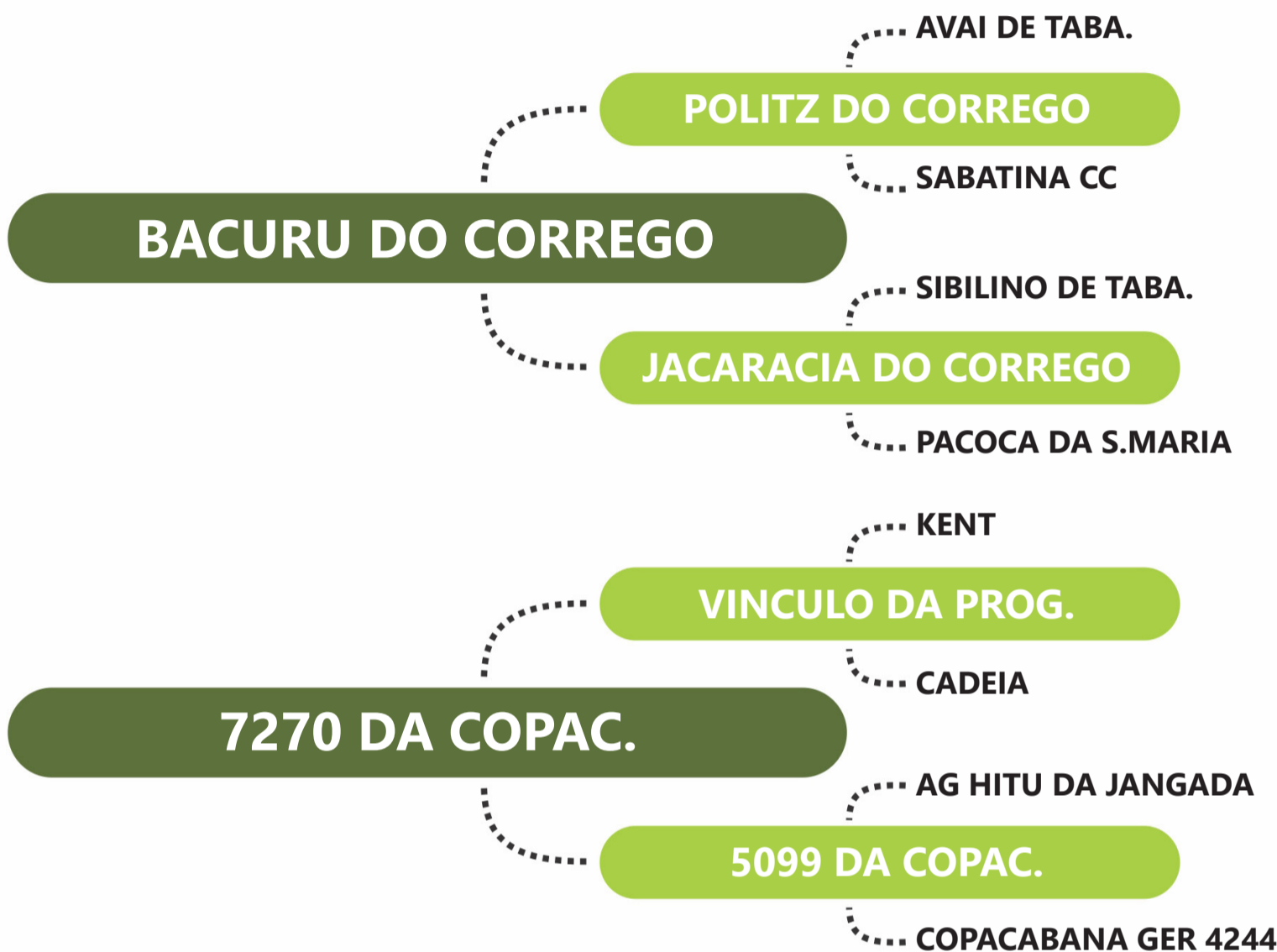

PESO: 651 KG | PE: 36 CM | iABCZ: 11.17 | DECA: 1

| | PD-EDg | PA-EDg | PS-EDg | PM-EMg | TMDg | IPPg | STAYg | PE-365g | AOLg | ACABg |
|-------------|--------|--------|--------|--------|------|-------|-------|---------|------|-------|
| DECA ÍNDICE | 4.31 | 6.56 | 7.57 | 1.41 | 4.61 | -1.20 | 33.51 | -0.02 | 1.37 | 1.18 |
| DECA | 2 | 2 | 2 | 2 | 1 | 5 | 3 | - | 1 | 1 |

| PGP | ULTRASSONOGRÁFIA DE CARÇAÇA | | | |
|-----------|-----------------------------|----------|-------|----------|
| CATEGORIA | PESO | PE | AOL | ACAB |
| ELITE | ELITE | SUPERIOR | ELITE | SUPERIOR |

Clique na imagem para ver o vídeo.





2º LUGAR
PGP

tsc
TABAPUÃ
DO CÓRREGO



LOTE

10

BUCUVA DO CORREGO

RG: CSC 12316 | NASC: 01/10/2022 | MACHO

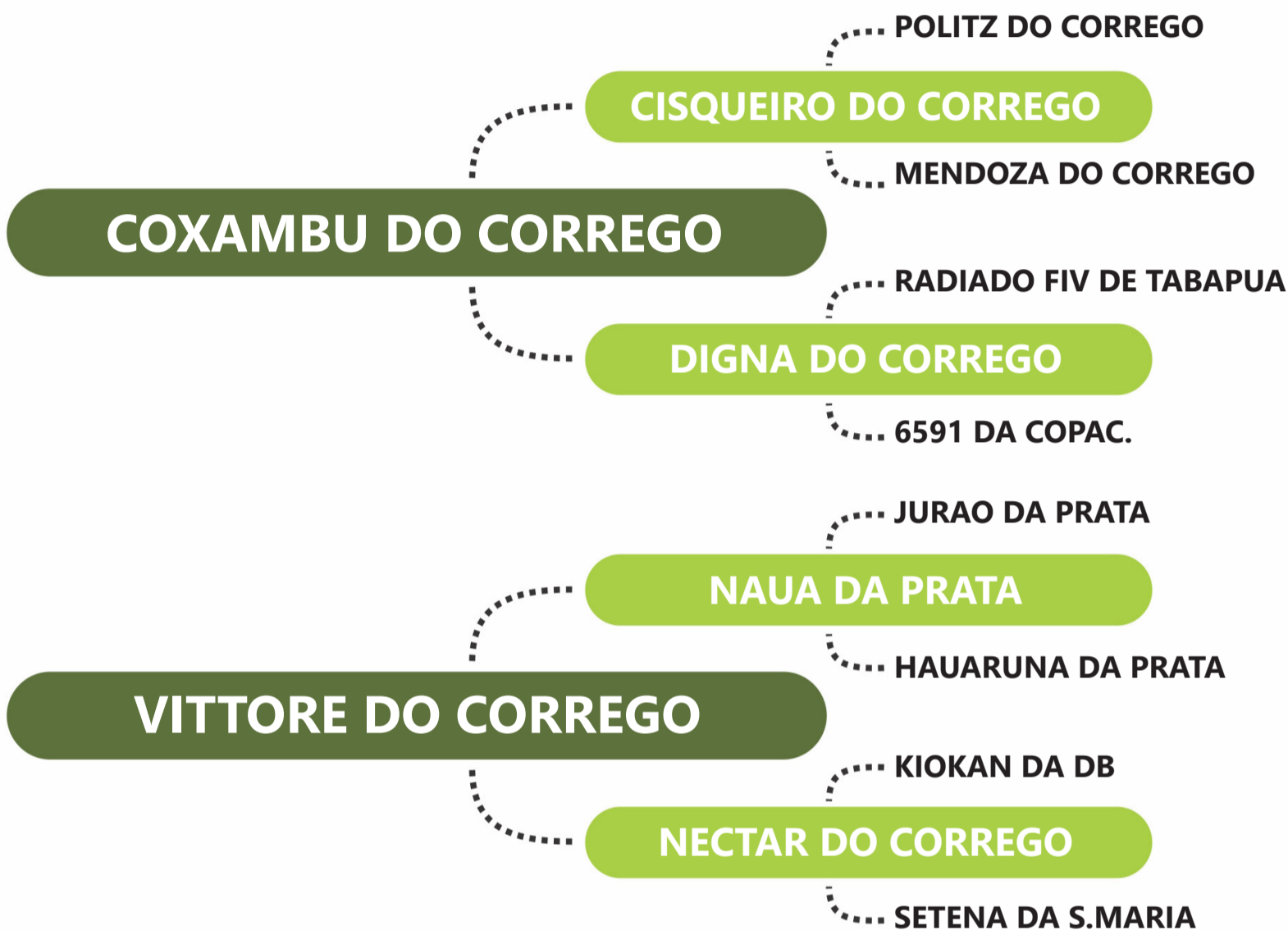

PESO: 682 KG | PE: 37 CM | iABCZ: 16.18 | DECA: 1

| | PD-EDg | PA-EDg | PS-EDg | PM-EMg | TMDg | IPPg | STAYg | PE-365g | AOLg | ACABg |
|-------------|--------|--------|--------|--------|------|------|-------|---------|------|-------|
| DECA ÍNDICE | 6.28 | 9.86 | 13.99 | -0.44 | 3.52 | 3.91 | 35.48 | 0.33 | 1.34 | 1.74 |
| DECA | 1 | 1 | 1 | - | 2 | - | 1 | 1 | 1 | 1 |

| PGP | ULTRASSONOGRÁFIA DE CARÇAÇA | | | |
|-----------|-----------------------------|----------|-----|----------|
| CATEGORIA | PESO | PE | AOL | ACAB |
| ELITE | ELITE | SUPERIOR | - | SUPERIOR |

Clique na
imagem para
ver o vídeo.



LOTE

11

CAPUTUNA DO CORREGO

RG: CSC 12367 | NASC: 18/11/2022 | MACHO

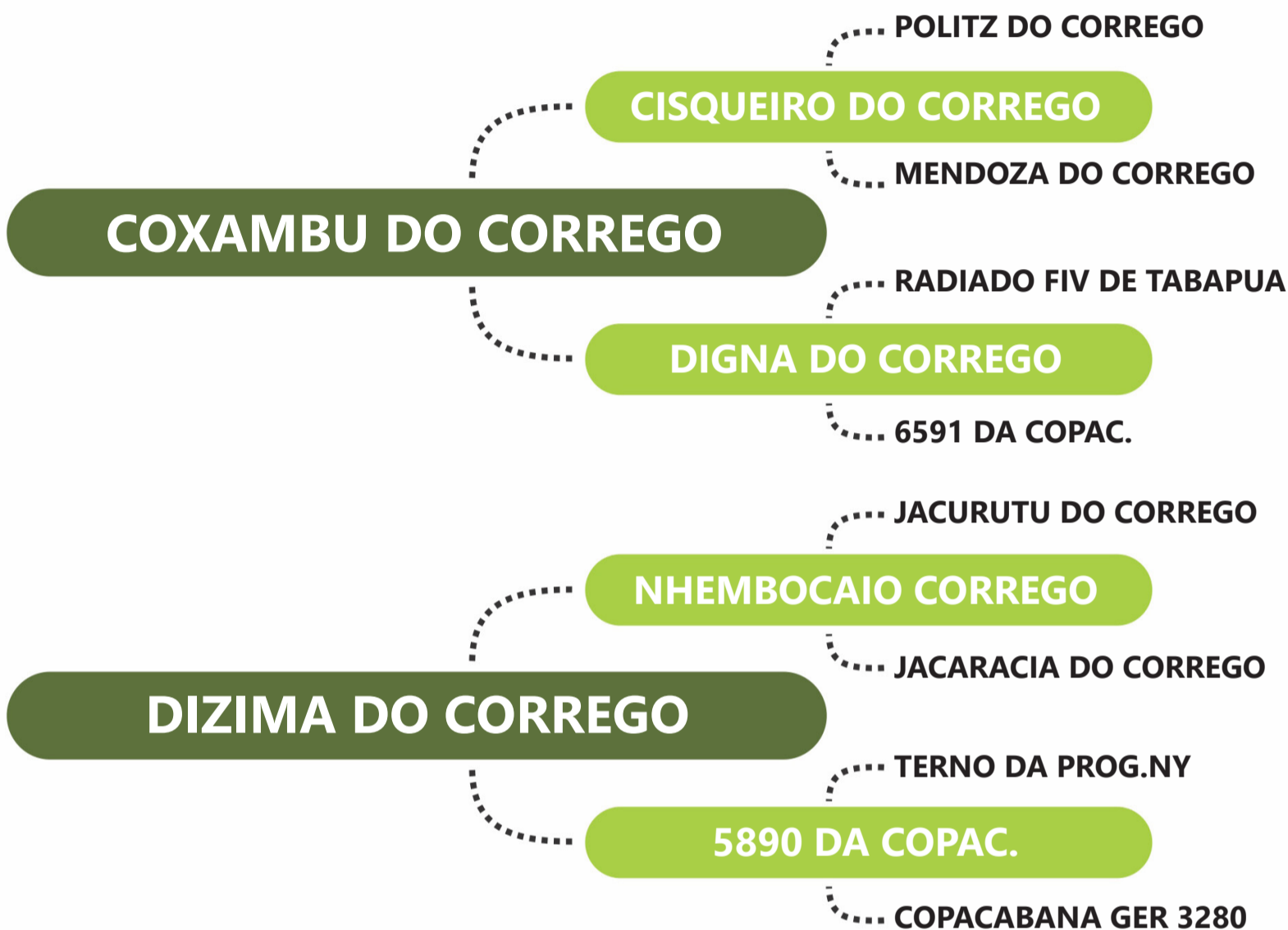

PESO: 640 KG | PE: 36 CM | iABCZ: 19.55 | DECA: 1

| | PD-EDg | PA-EDg | PS-EDg | PM-EMg | TMDg | IPPg | STAYg | PE-365g | AOLg | ACABg |
|-------------|--------|--------|--------|--------|------|-------|-------|---------|------|-------|
| DECA ÍNDICE | 6.35 | 10.22 | 10.65 | 0.97 | 4.93 | -9.17 | 35.92 | 0.43 | 2.18 | 1.34 |
| DECA | 1 | 1 | 1 | 3 | 1 | 2 | 1 | 1 | 1 | 1 |

| PGP | ULTRASSONOGRÁFIA DE CARÇAÇA | | | |
|-----------|-----------------------------|-------|-------|----------|
| CATEGORIA | PESO | PE | AOL | ACAB |
| ELITE | ELITE | ELITE | ELITE | SUPERIOR |

Clique na
imagem para
ver o vídeo.





3º LUGAR
PGP

tsc
TABAPUÃ
DO CÓRREGO



LOTE

12

BRASILETO DO CORREGO

RG: CSC 12310 | NASC: 29/09/2022 | MACHO



PESO: 679 KG | PE: 38 CM | iABCZ: 16.78 | DECA: 1

| | PD-EDg | PA-EDg | PS-EDg | PM-EMg | TMDg | IPPg | STAYg | PE-365g | AOLg | ACABg |
|-------------|--------|--------|--------|--------|------|-------|-------|---------|------|-------|
| DECA ÍNDICE | 4.26 | 8.87 | 13.55 | 0.71 | 3.84 | -2.06 | 33.58 | 0.46 | 2.76 | 3.39 |
| DECA | 2 | 1 | 1 | 4 | 2 | 5 | 3 | 1 | 1 | 1 |

| PGP | ULTRASSONOGRÁFIA DE CARÇAÇA | | | |
|-----------|-----------------------------|----|----------|-------|
| CATEGORIA | PESO | PE | AOL | ACAB |
| ELITE | ELITE | - | SUPERIOR | ELITE |

Clique na
imagem para
ver o vídeo.

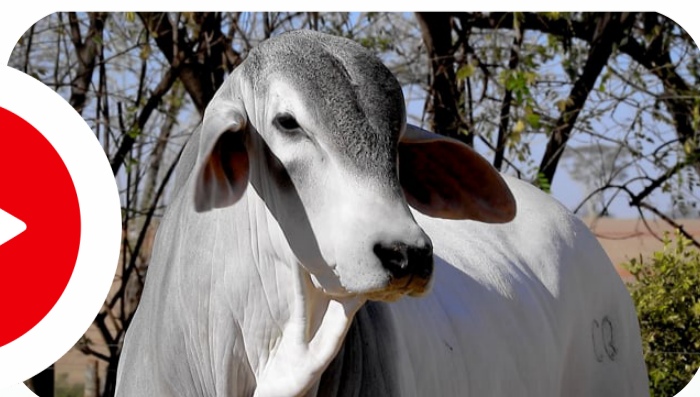

LOTE

13

CORTICAO DO CORREGO

RG: CSC 12412 | NASC: 22/12/2022 | MACHO



PESO: 610 KG | PE: 37 CM | iABCZ: 16.75 | DECA: 1

| | PD-EDg | PA-EDg | PS-EDg | PM-EMg | TMDg | IPPg | STAYg | PE-365g | AOLg | ACABg |
|-------------|--------|--------|--------|--------|------|-------|-------|---------|------|-------|
| DECA ÍNDICE | 4.94 | 7.55 | 9.29 | -0.51 | 2.93 | -3.83 | 35.72 | 0.71 | 3.04 | 0.09 |
| | 2 | 1 | 1 | - | 2 | 4 | 1 | 1 | 1 | 5 |

| PGP | ULTRASSONOGRRAFIA DE CARÇAÇA | | | |
|-----------|------------------------------|-------|-------|----------|
| CATEGORIA | PESO | PE | AOL | ACAB |
| SUPERIOR | SUPERIOR | ELITE | ELITE | SUPERIOR |

Clique na
imagem para
ver o vídeo.



LOTE

14

CARRETO DO CORREGO

RG: CSC 12326 | NASC: 06/10/2022 | MACHO



PESO: 647 KG | PE: 39 CM | iABCZ: 13.66 | DECA: 1

| | PD-EDg | PA-EDg | PS-EDg | PM-EMg | TMDg | IPPg | STAYg | PE-365g | AOLg | ACABg |
|-------------|--------|--------|--------|--------|------|-------|-------|---------|------|-------|
| DECA ÍNDICE | 4.29 | 7.50 | 8.95 | 1.25 | 4.07 | -0.04 | 34.86 | 0.23 | 1.68 | 0.56 |
| DECA | 2 | 1 | 1 | 2 | 1 | - | 1 | 2 | 1 | 3 |

| PGP | ULTRASSONOGRÁFIA DE CARÇAÇA | | | |
|-----------|-----------------------------|-------|-----|------|
| CATEGORIA | PESO | PE | AOL | ACAB |
| SUPERIOR | SUPERIOR | ELITE | - | - |

Clique na
imagem para
ver o vídeo.



LOTE

15

BUGREIRO DO CORREGO

RG: CSC 12320 | NASC: 02/10/2022 | MACHO



PESO: 640 KG | PE: 40 CM | iABCZ: 14.51 | DECA: 1

| | PD-EDg | PA-EDg | PS-EDg | PM-EMg | TMDg | IPPg | STAYg | PE-365g | AOLg | ACABg |
|-------------|--------|--------|--------|--------|------|-------|-------|---------|------|-------|
| DECA ÍNDICE | 5.08 | 5.66 | 8.07 | 1.54 | 5.01 | -7.69 | 33.90 | 0.44 | 1.84 | 1.09 |
| DECA | 1 | 2 | 2 | 2 | 1 | 2 | 2 | 1 | 1 | 1 |

| PGP | ULTRASSONOGRAFIA DE CARÇAÇA | | | |
|-----------|-----------------------------|----------|----------|------|
| CATEGORIA | PESO | PE | AOL | ACAB |
| SUPERIOR | SUPERIOR | SUPERIOR | SUPERIOR | - |

Clique na
imagem para
ver o vídeo.



LOTE

16

ASSU DO CORREGO

RG: CSC 12272 | NASC: 05/09/2022 | MACHO



PESO: 608 KG | PE: 37 CM | iABCZ: 15.69 | DECA: 1

| | PD-EDg | PA-EDg | PS-EDg | PM-EMg | TMDg | IPPg | STAYg | PE-365g | AOLg | ACABg |
|-------------|--------|--------|--------|--------|------|-------|-------|---------|------|-------|
| DECA ÍNDICE | 5.09 | 9.90 | 10.74 | 0.97 | 4.66 | -0.48 | 33.57 | 0.66 | 3.18 | 0.72 |
| DECA | 1 | 1 | 1 | 3 | 1 | - | 3 | 1 | 1 | 2 |

| PGP | ULTRASSONOGRÁFIA DE CARÇAÇA | | | |
|-----------|-----------------------------|----------|-------|------|
| CATEGORIA | PESO | PE | AOL | ACAB |
| SUPERIOR | SUPERIOR | SUPERIOR | ELITE | - |

Clique na
imagem para
ver o vídeo.



LOTE

17

CATAGUA FIV DO CORREGO

RG: CSCD 1237 | NASC: 05/11/2022 | MACHO



PESO: 566 KG | PE: 35 CM | iABCZ: 8.96 | DECA: 2

| | PD-EDg | PA-EDg | PS-EDg | PM-EMg | TMDg | IPPg | STAYg | PE-365g | AOLg | ACABg |
|-------------|--------|--------|--------|--------|------|-------|-------|---------|------|-------|
| DECA ÍNDICE | 2.49 | 3.90 | 3.48 | 0.82 | 3.23 | -3.59 | 33.16 | 0.51 | 1.19 | 0.29 |
| | 4 | 3 | 4 | 3 | 2 | 4 | 3 | 1 | 1 | 4 |

| PGP | ULTRASSONOGRRAFIA DE CARÇAÇA | | | |
|-----------|------------------------------|----|----------|----------|
| CATEGORIA | PESO | PE | AOL | ACAB |
| - | - | - | SUPERIOR | SUPERIOR |

Clique na
imagem para
ver o vídeo.





3º LUGAR
U.S. CARÇAÇA

tsc
TABAPUÃ
DO CÓRREGO



LOTE

18

CRISTA DO CORREGO

RG: CSC 12420 | NASC: 20/01/2023 | MACHO

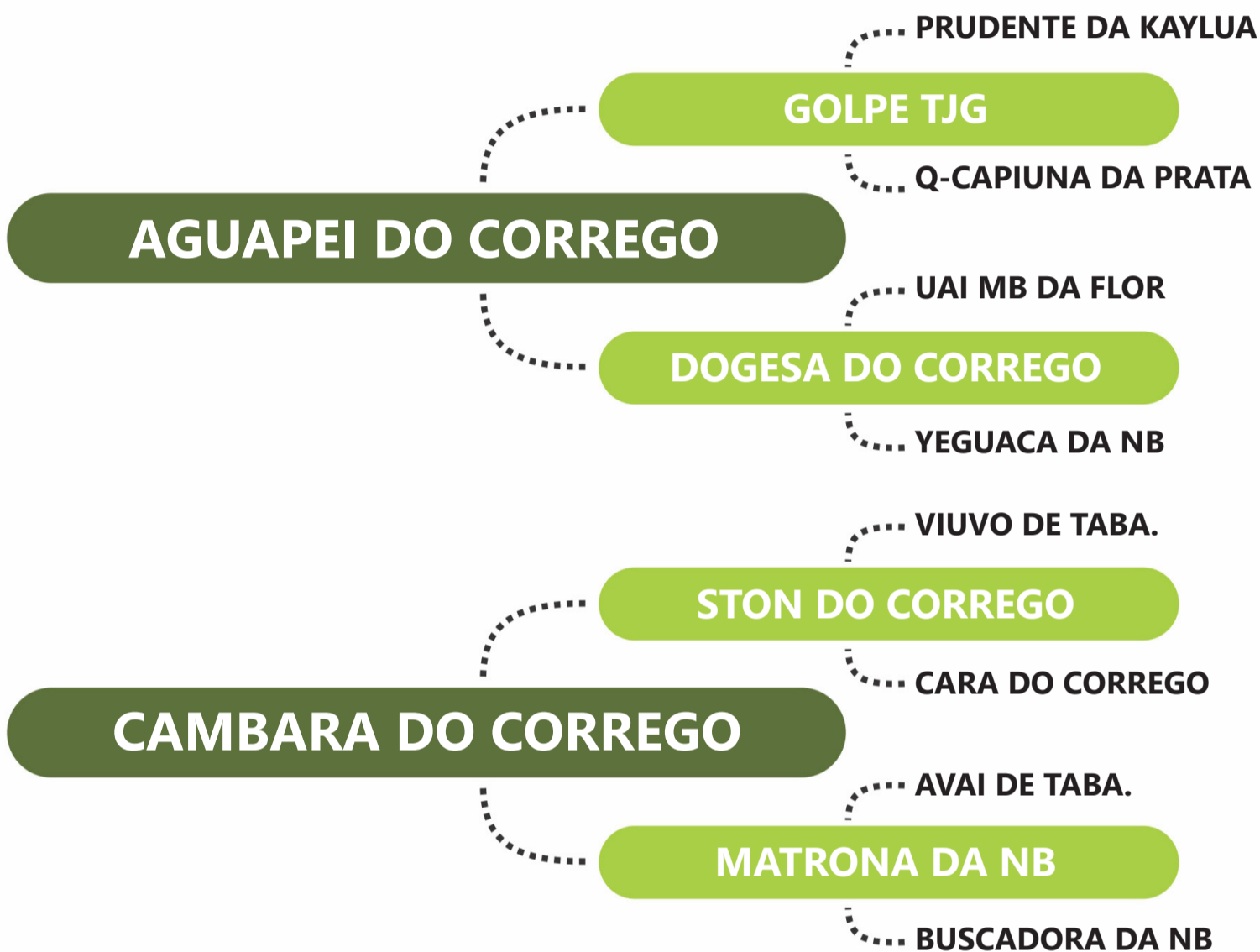

PESO: 599 KG | PE: 34 CM | iABCZ: 8.10 | DECA: 2

| | PD-EDg | PA-EDg | PS-EDg | PM-EMg | TMDg | IPPg | STAYg | PE-365g | AOLg | ACABg |
|-------------|--------|--------|--------|--------|------|------|-------|---------|------|-------|
| DECA ÍNDICE | 1.88 | 9.49 | 8.58 | 2.23 | 4.90 | 0.28 | 31.56 | 0.32 | 0.78 | -0.20 |
| DECA | 5 | 1 | 1 | 1 | 1 | - | - | 1 | 2 | - |

| PGP | ULTRASSONOGRÁFIA DE CARÇAÇA | | | |
|-----------|-----------------------------|-------|----------|-------|
| CATEGORIA | PESO | PE | AOL | ACAB |
| SUPERIOR | ELITE | ELITE | SUPERIOR | ELITE |

Clique na
imagem para
ver o vídeo.





LOTE

19

CAROBUSSU DO CORREGO

RG: CSC 12376 | NASC: 15/11/2022 | MACHO

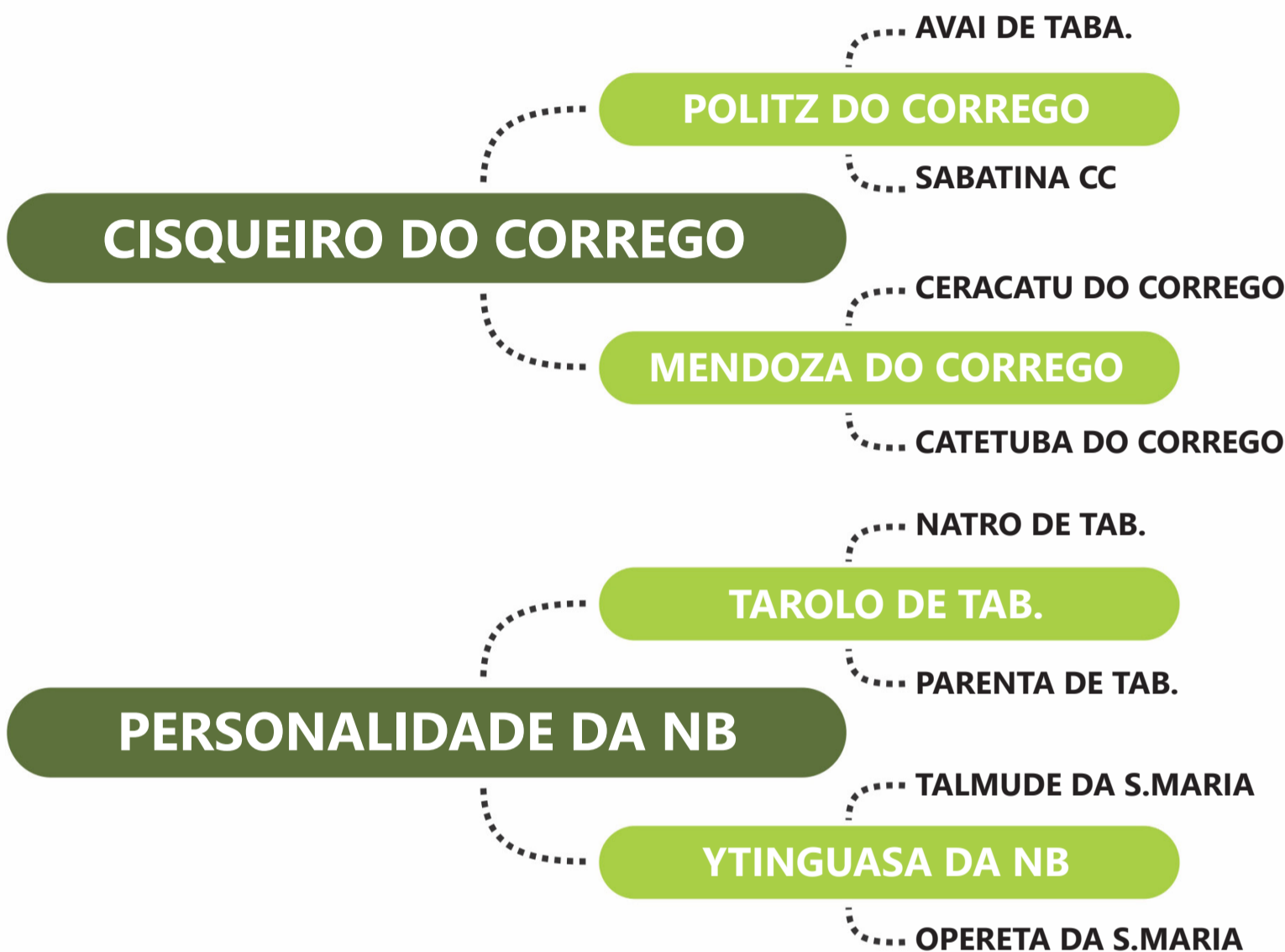

PESO: 537 KG | PE: 36 CM | iABCZ: 16.26 | DECA: 1

| | PD-EDg | PA-EDg | PS-EDg | PM-EMg | TMDg | IPPg | STAYg | PE-365g | AOLg | ACABg |
|-------------|--------|--------|--------|--------|------|-------|-------|---------|------|-------|
| DECA ÍNDICE | 4.83 | 9.23 | 11.25 | 1.26 | 5.36 | -3.86 | 33.07 | 0.25 | 2.62 | 3.78 |
| DECA | 2 | 1 | 1 | 2 | 1 | 4 | 3 | 2 | 1 | 1 |

| PGP | ULTRASSONOGRAFIA DE CARÇAÇA | | | |
|-----------|-----------------------------|----------|----------|-------|
| CATEGORIA | PESO | PE | AOL | ACAB |
| ELITE | - | SUPERIOR | SUPERIOR | ELITE |

Clique na imagem para ver o vídeo.

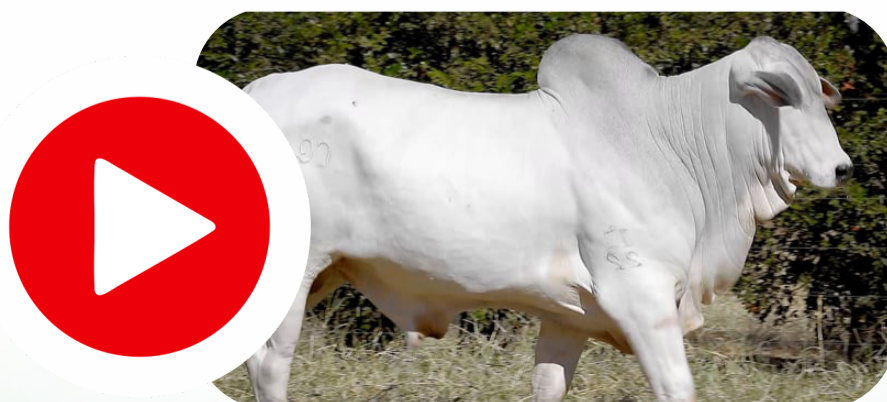

LOTE

20

BIGODE DO CORREGO

RG: CSC 12303 | NASC: 23/09/2022 | MACHO

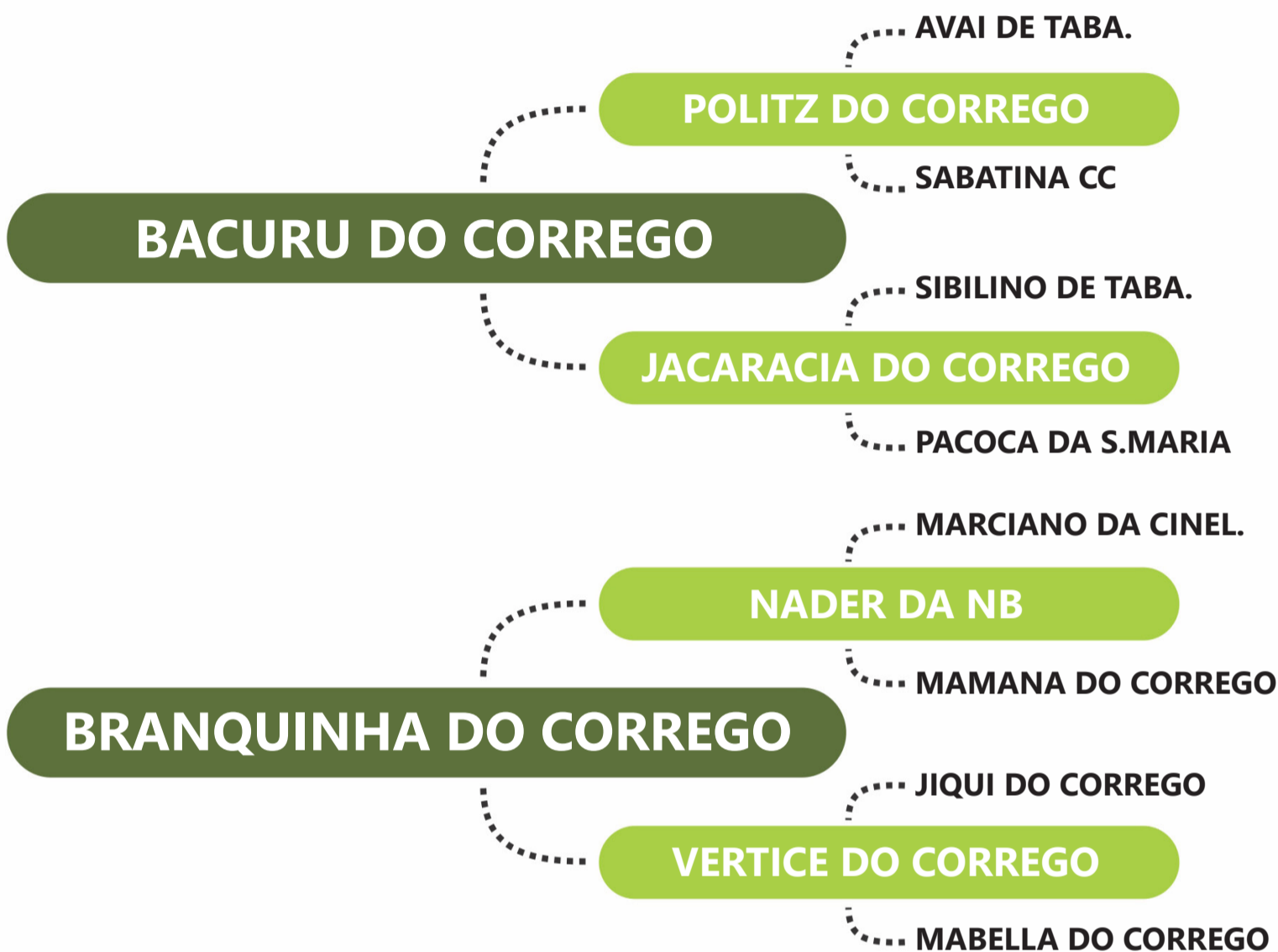

PESO: 646 KG | PE: 37 CM | iABCZ: 12.43 | DECA: 1

| | PD-EDg | PA-EDg | PS-EDg | PM-EMg | TMDg | IPPg | STAYg | PE-365g | AOLg | ACABg |
|-------------|--------|--------|--------|--------|------|-------|-------|---------|------|-------|
| DECA ÍNDICE | 7.69 | 12.83 | 12.35 | 2.57 | 8.05 | -4.68 | 30.26 | 0.17 | 1.73 | 0.81 |
| DECA | 1 | 1 | 1 | 1 | 1 | 4 | - | 3 | 1 | 2 |

| PGP | ULTRASSONOGRÁFIA DE CARÇAÇA | | | |
|-----------|-----------------------------|-------|----------|-------|
| CATEGORIA | PESO | PE | AOL | ACAB |
| SUPERIOR | SUPERIOR | ELITE | SUPERIOR | ELITE |

Clique na
imagem para
ver o vídeo.

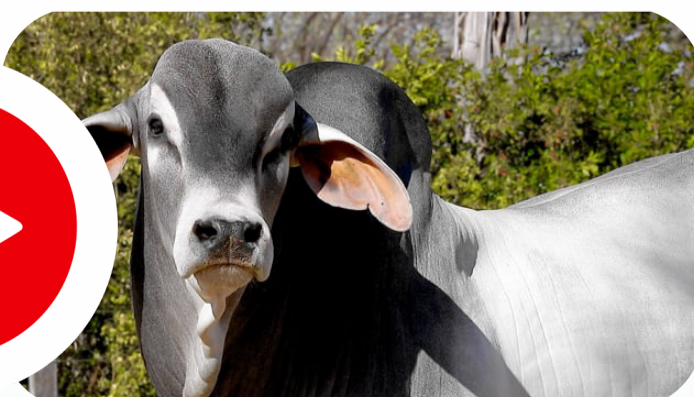

LOTE

21

CANOE DO CORREGO

RG: CSC 12347 | NASC: 01/11/2022 | MACHO



PESO: 601 KG | PE: 35 CM | iABCZ: 18.40 | DECA: 1

| | PD-EDg | PA-EDg | PS-EDg | PM-EMg | TMDg | IPPg | STAYg | PE-365g | AOLg | ACABg |
|-------------|--------|--------|--------|--------|------|-------|-------|---------|------|-------|
| DECA ÍNDICE | 4.74 | 9.11 | 15.64 | 0.82 | 4.64 | -1.50 | 34.34 | 0.28 | 3.03 | 3.25 |
| DECA | 2 | 1 | 1 | 3 | 1 | 5 | 2 | 1 | 1 | 1 |

| PGP | ULTRASSONOGRÁFIA DE CARÇAÇA | | | |
|-----------|-----------------------------|----------|----------|----------|
| CATEGORIA | PESO | PE | AOL | ACAB |
| ELITE | SUPERIOR | SUPERIOR | SUPERIOR | SUPERIOR |

Clique na
imagem para
ver o vídeo.





2º LUGAR
PGP

tsc
TABAPUÃ
DO CÓRREGO



LOTE

22

CERNE DO CORREGO

RG: CSC 12386 | NASC: 01/12/2022 | MACHO

ORIENTE ONDA VERDE

MRG 1696

MRG 416

AGUAPE DO CORREGO

GUARAPARI DO CORREGO

MAMANA DO CORREGO

UMBURANA DA NB

JATAI TE DO MUC.

AVAI DE TABA.

TIGELADA DE TAB.

ZOOBIA DA NB

RETE DA N.B.

ARUNA DA NB

UBAJARA DA NB

PESO: 555 KG | PE: 37 CM | iABCZ: 7.87 | DECA: 2

| | PD-EDg | PA-EDg | PS-EDg | PM-EMg | TMDg | IPPg | STAYg | PE-365g | AOLg | ACABg |
|-------------|--------|--------|--------|--------|------|--------|-------|---------|------|-------|
| DECA ÍNDICE | -0.88 | 2.07 | 6.03 | 0.72 | 0.83 | -11.25 | 32.99 | 0.45 | 1.86 | -0.73 |
| | - | 5 | 3 | 4 | 5 | 1 | 3 | 1 | 1 | - |

PGP

CATEGORIA

ELITE

ULTRASSONOGRRAFIA DE CARÇAÇA

PESO

SUPERIOR

PE

SUPERIOR

AOL

SUPERIOR

ACAB

ELITE

Clique na
imagem para
ver o vídeo.

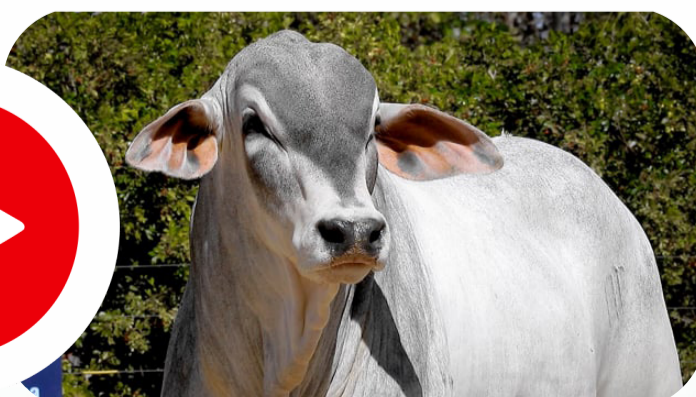

LOTE

23

CORAL DO CORREGO

RG: CSC 12402 | NASC: 14/12/2022 | MACHO

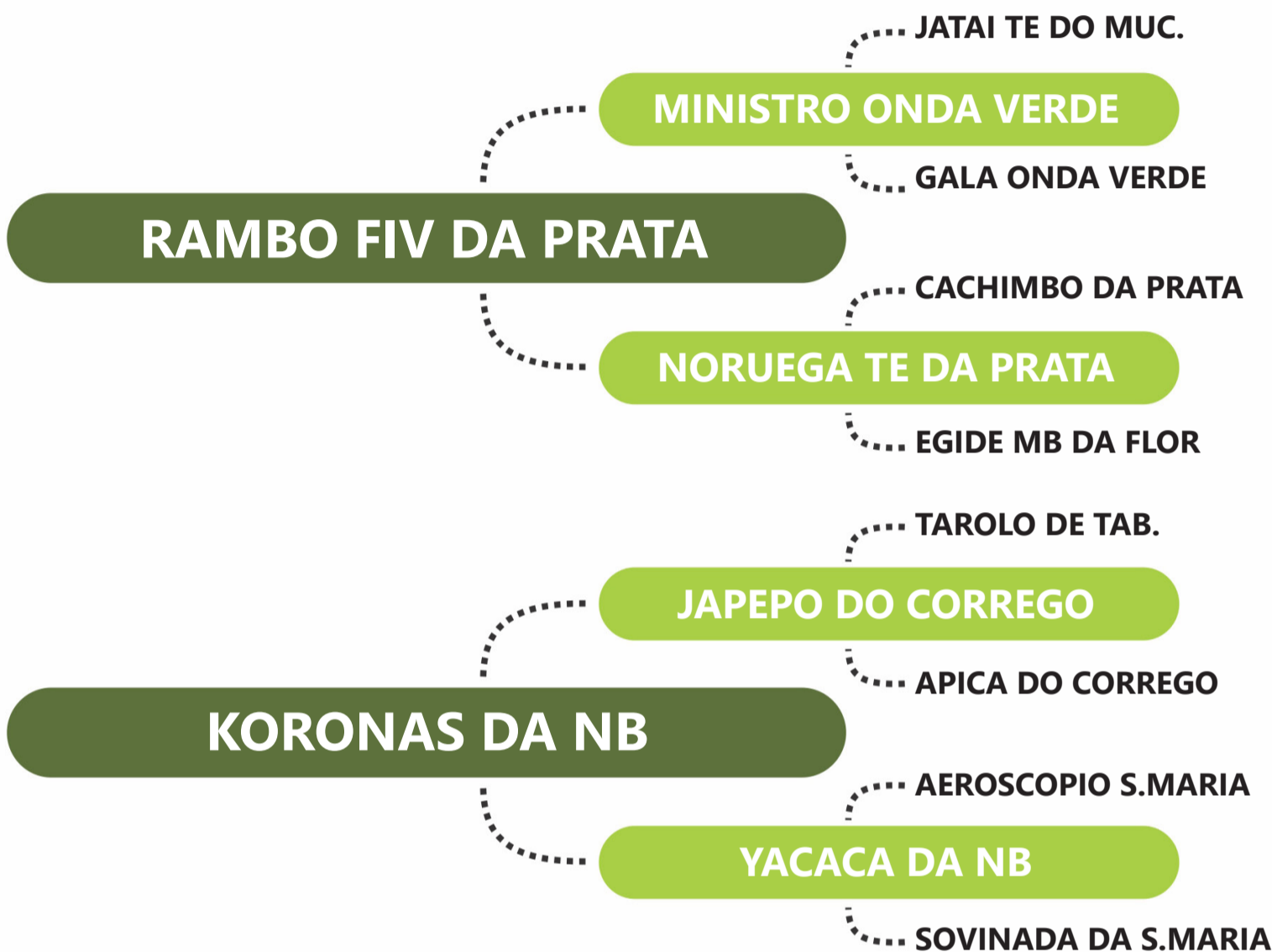

PESO: 539 KG | PE: 35 CM | iABCZ: 9.33 | DECA: 2

| | PD-EDg | PA-EDg | PS-EDg | PM-EMg | TMDg | IPPg | STAYg | PE-365g | AOLg | ACABg |
|-------------|--------|--------|--------|--------|------|--------|-------|---------|------|-------|
| DECA ÍNDICE | 1.10 | 3.92 | 5.55 | 1.47 | 2.56 | -19.65 | 32.76 | 0.02 | 1.72 | -0.31 |
| | - | 3 | 3 | 2 | 3 | 1 | 4 | - | 1 | - |

| PGP | ULTRASSONOGRRAFIA DE CARÇAÇA | | | |
|-----------|------------------------------|-------|----------|------|
| CATEGORIA | PESO | PE | AOL | ACAB |
| SUPERIOR | - | ELITE | SUPERIOR | - |

Clique na
imagem para
ver o vídeo.



LOTE

24

CARIJO DO CORREGO

RG: CSC 12372 | NASC: 13/11/2022 | MACHO



PESO: 551 KG | PE: 34 CM | iABCZ: 14.75 | DECA: 1

| | PD-EDg | PA-EDg | PS-EDg | PM-EMg | TMDg | IPPg | STAYg | PE-365g | AOLg | ACABg |
|-------------|--------|--------|--------|--------|------|--------|-------|---------|------|-------|
| DECA ÍNDICE | 4.49 | 7.44 | 7.23 | 0.27 | 3.17 | -11.49 | 34.41 | 0.06 | 3.15 | 1.14 |
| DECA | 2 | 1 | 2 | 5 | 2 | 1 | 2 | 5 | 1 | 1 |

| PGP | ULTRASSONOGRÁFIA DE CARÇAÇA | | | |
|-----------|-----------------------------|----|-------|------|
| CATEGORIA | PESO | PE | AOL | ACAB |
| - | - | - | ELITE | - |

Clique na
imagem para
ver o vídeo.



LOTE

25

BUGIU DO CORREGO

RG: CSC 12314 | NASC: 01/10/2022 | MACHO

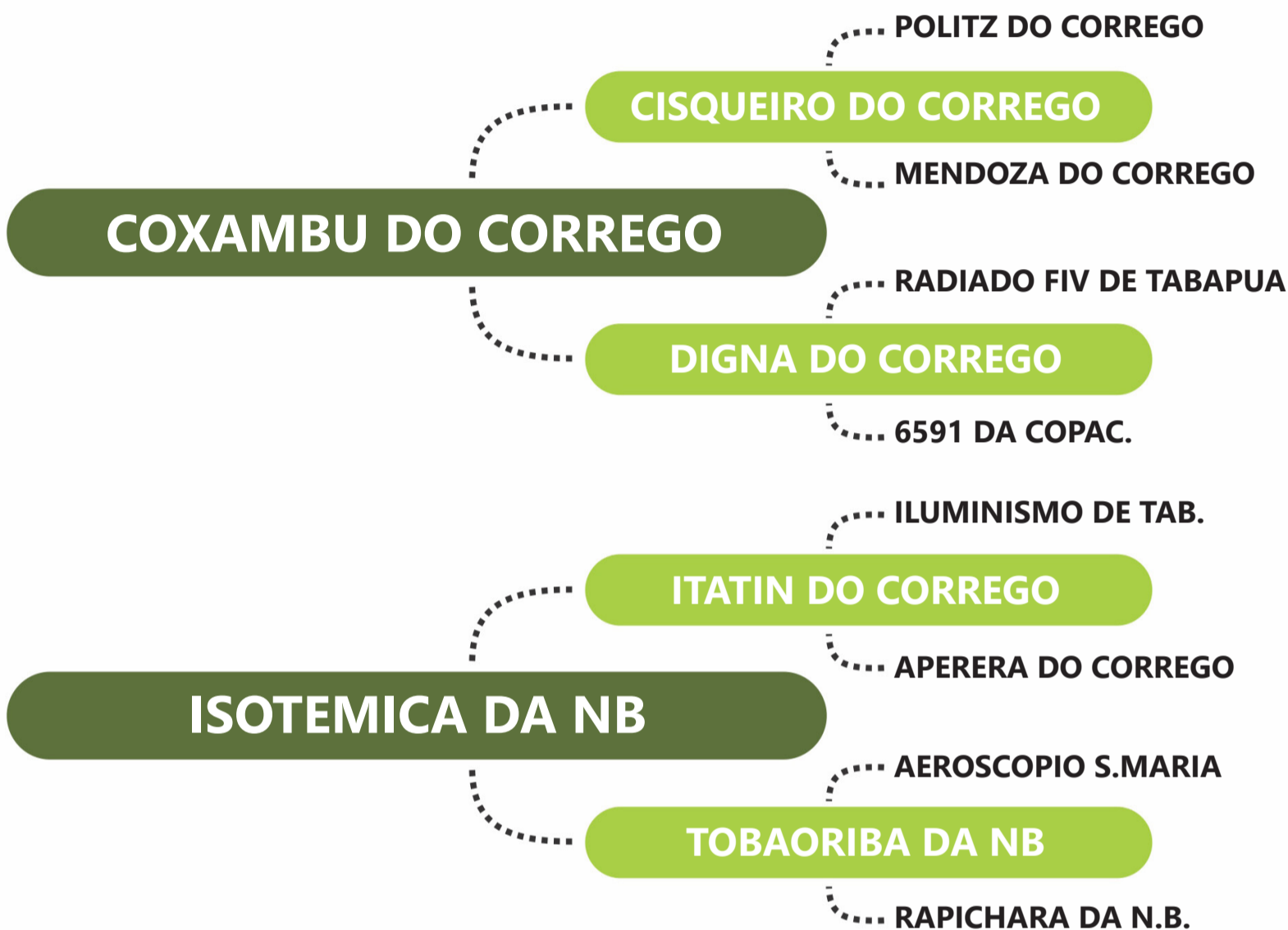

PESO: 558 KG | PE: 35 CM | iABCZ: 10.72 | DECA: 1

| | PD-EDg | PA-EDg | PS-EDg | PM-EMg | TMDg | IPPg | STAYg | PE-365g | AOLg | ACABg |
|-------------|--------|--------|--------|--------|------|-------|-------|---------|------|-------|
| DECA ÍNDICE | -0.26 | -0.25 | -4.14 | 1.49 | 2.69 | -8.85 | 35.68 | 0.88 | 0.44 | 0.93 |
| | - | - | - | 2 | 3 | 2 | 1 | 1 | 4 | 2 |

| PGP | ULTRASSONOGRÁFIA DE CARÇAÇA | | | |
|-----------|-----------------------------|----------|-----|------|
| CATEGORIA | PESO | PE | AOL | ACAB |
| - | - | SUPERIOR | - | - |

Clique na
imagem para
ver o vídeo.





LOTE

26

LOBO TJG

RG: TJG 2544 | NASC: 13/09/2020 | MACHO

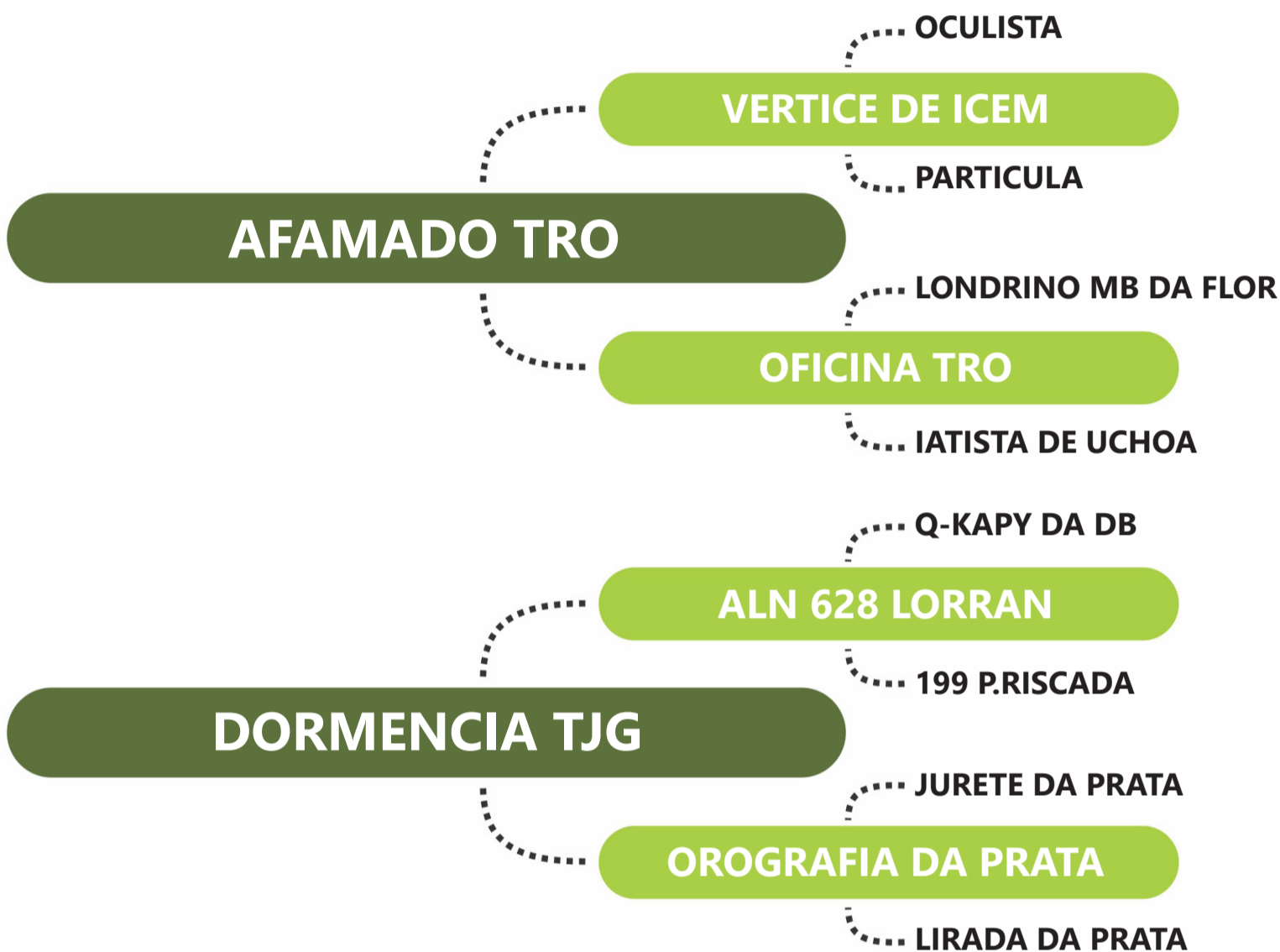

PESO: 1041 KG | PE: 38 CM | iABCZ: 14.93 | DECA: 1

| | PD-EDg | PA-EDg | PS-EDg | PM-EMg | TMDg | IPPg | STAYg | PE-365g | AOLg | ACABg |
|-------------|--------|--------|--------|--------|------|-------|-------|---------|-------|-------|
| DECA ÍNDICE | -1.49 | 1.08 | 3.97 | 2.00 | 1.31 | -9.76 | 37.73 | 0.78 | -0.22 | 1.67 |
| DECA | - | - | 4 | 1 | 5 | 2 | 1 | 1 | - | 1 |

| PGP | ULTRASSONOGRAFIA DE CARÇAÇA | | | |
|-----------|-----------------------------|----------|----------|-------|
| CATEGORIA | PESO | PE | AOL | ACAB |
| ELITE | SUPERIOR | SUPERIOR | SUPERIOR | ELITE |

Clique na imagem para ver o vídeo.





LOTE

27

NOVENTAO TJG

RG: TJG 3888 | NASC: 10/11/2022 | MACHO

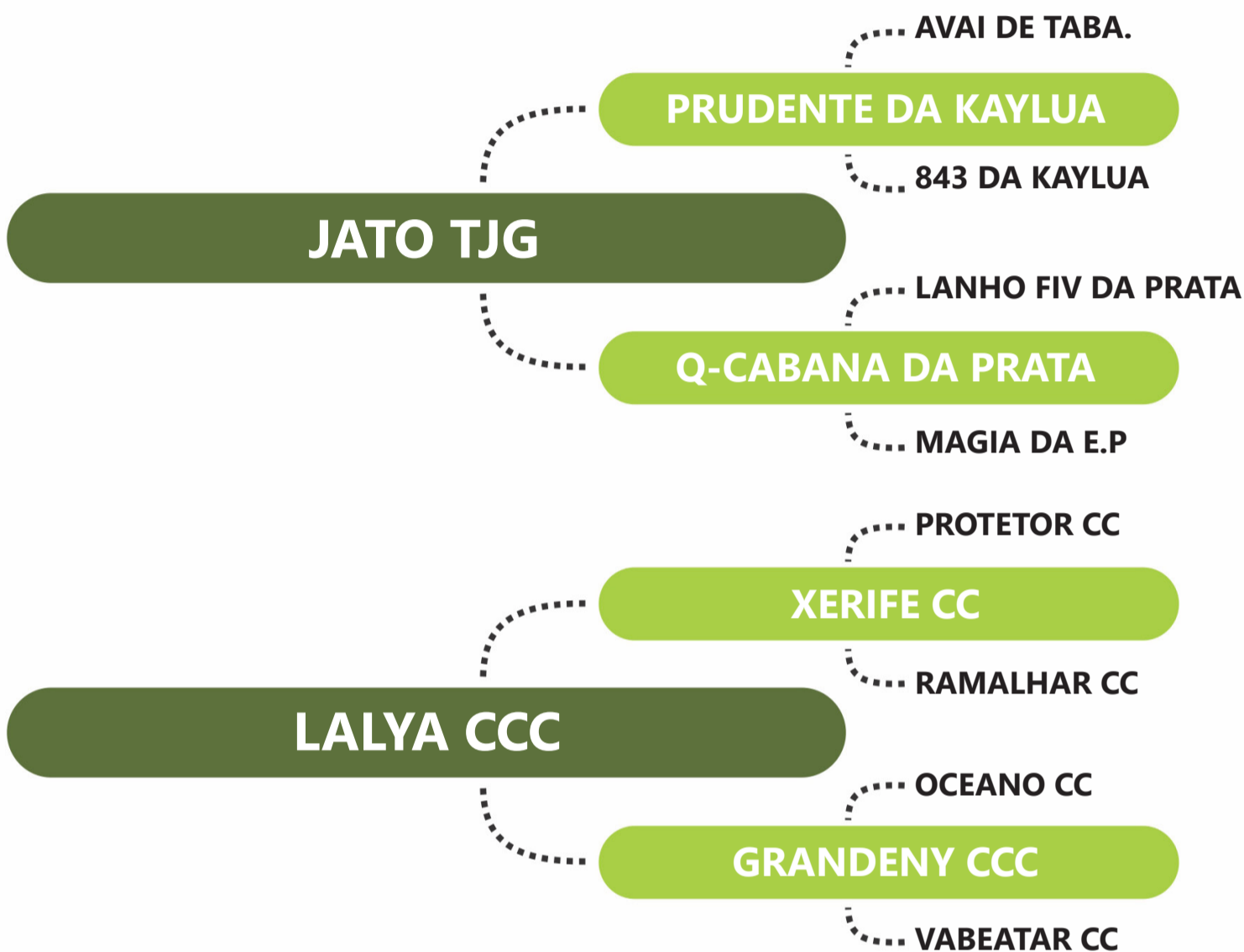

PESO: 715 KG | PE: 43 CM | iABCZ: 17.60 | DECA: 1

| | PD-EDg | PA-EDg | PS-EDg | PM-EMg | TMDg | IPPg | STAYg | PE-365g | AOLg | ACABg |
|-------------|--------|--------|--------|--------|------|-------|-------|---------|------|-------|
| DECA ÍNDICE | 6.52 | 10.51 | 13.47 | 1.50 | 5.60 | -7.73 | 31.47 | 0.87 | 3.11 | 3.12 |
| DECA | 1 | 1 | 1 | 2 | 1 | 2 | - | 1 | 1 | 1 |

| PGP | ULTRASSONOGRRAFIA DE CARÇAÇA | | | |
|-----------|------------------------------|-------|-------|----------|
| CATEGORIA | PESO | PE | AOL | ACAB |
| ELITE | ELITE | ELITE | ELITE | SUPERIOR |

Clique na imagem para ver o vídeo.





2º LUGAR
U.S. CARÇAÇA



LOTE

28

NAVARCO TJG

RG: TJG 3781 | NASC: 14/10/2022 | MACHO

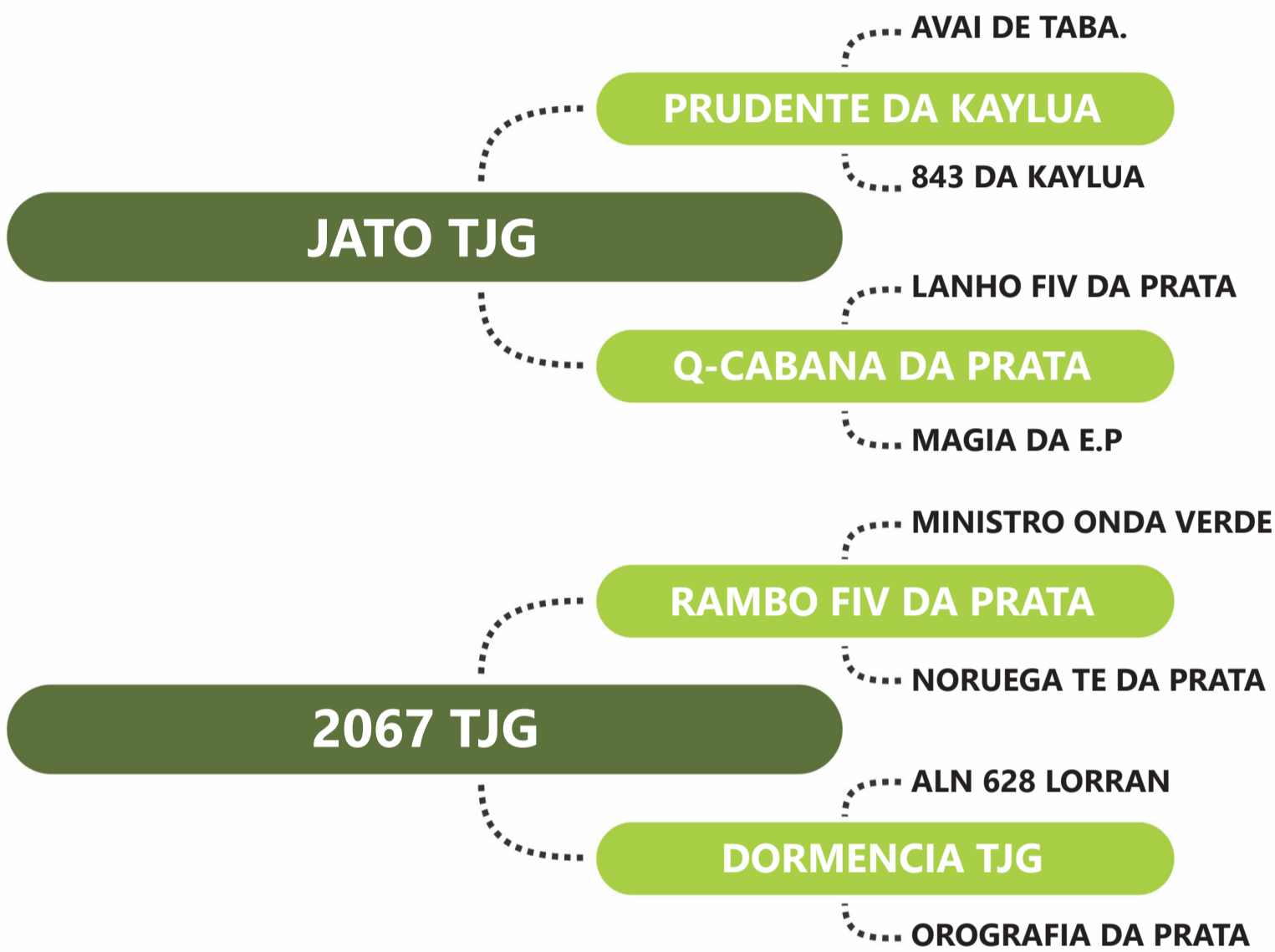

PESO: 764 KG | PE: 38 CM | iABCZ: 20.67 | DECA: 1

| | PD-EDg | PA-EDg | PS-EDg | PM-EMg | TMDg | IPPg | STAYg | PE-365g | AOLg | ACABg |
|-------------|--------|--------|--------|--------|------|--------|-------|---------|------|-------|
| DECA ÍNDICE | 4.64 | 11.44 | 17.11 | 2.32 | 6.17 | -11.55 | 33.18 | 0.78 | 3.55 | 1.79 |
| DECA | 2 | 1 | 1 | 1 | 1 | 1 | 3 | 1 | 1 | 1 |

PGP

CATEGORIA

SUPERIOR

ULTRASSONOGRRAFIA DE CARÇAÇA

| | | | |
|-------|----------|-------|-------|
| PESO | PE | AOL | ACAB |
| ELITE | SUPERIOR | ELITE | ELITE |

Clique na imagem para ver o vídeo.





3º LUGAR
U.S. CARÇAÇA



LOTE

29

NAMORADEIRO TJJG

RG: TJJG 3726 | NASC: 03/10/2022 | MACHO

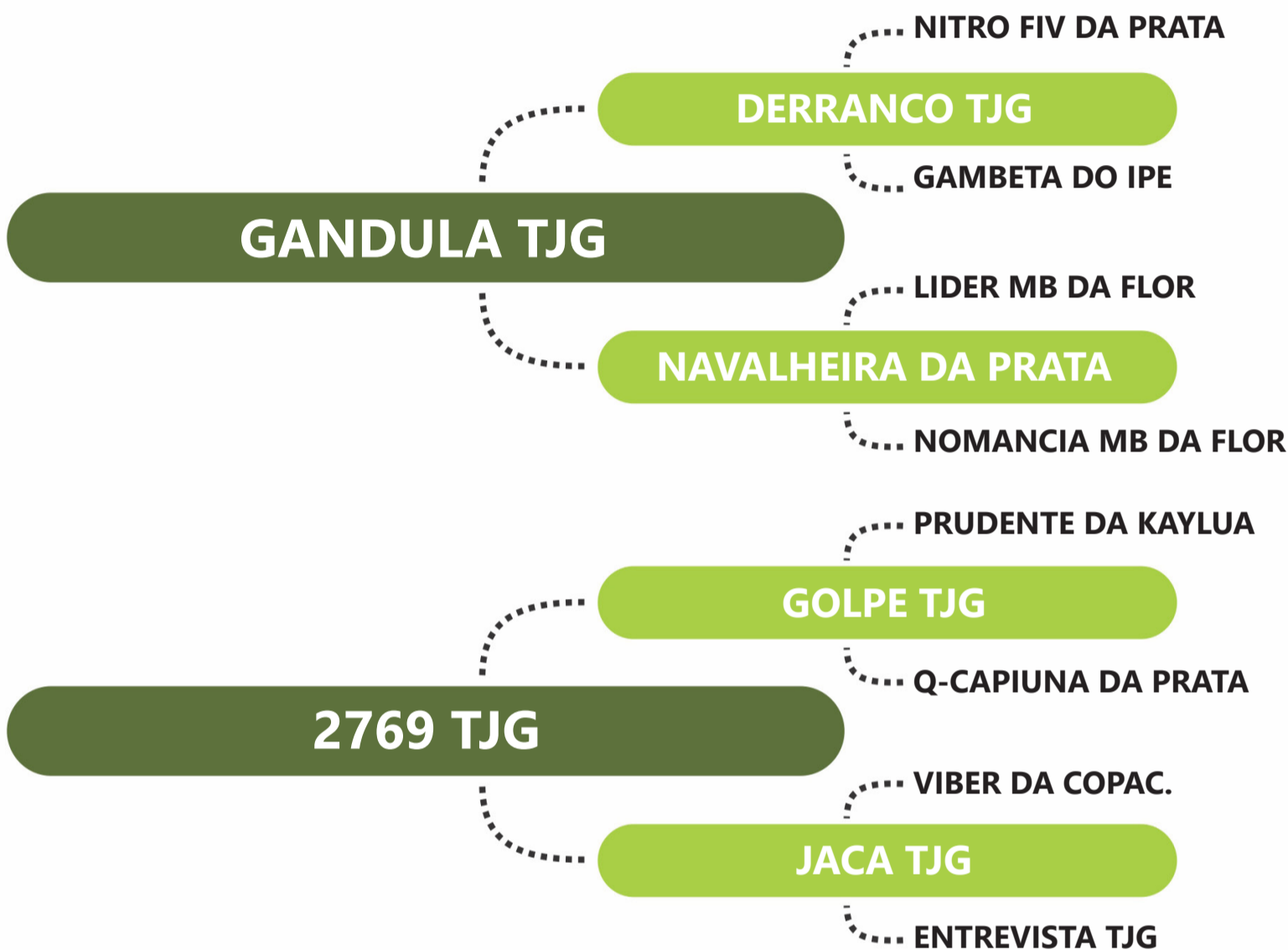

PESO: 758 KG | PE: 37 CM | iABCZ: 10.14 | DECA: 2

| | PD-EDg | PA-EDg | PS-EDg | PM-EMg | TMDg | IPPg | STAYg | PE-365g | AOLg | ACABg |
|-------------|--------|--------|--------|--------|------|-------|-------|---------|------|-------|
| DECA ÍNDICE | 7.71 | 9.05 | 11.67 | -1.22 | 3.04 | -6.57 | 31.63 | 0.20 | 1.22 | 0.62 |
| DECA | 1 | 1 | 1 | - | 2 | 3 | - | 2 | 1 | 3 |

| PGP | ULTRASSONOGRRAFIA DE CARÇAÇA | | | |
|-----------|------------------------------|-------|-------|-------|
| CATEGORIA | PESO | PE | AOL | ACAB |
| ELITE | ELITE | ELITE | ELITE | ELITE |

Clique na
imagem para
ver o vídeo.





LOTE

30

NINOVE TJG

RG: TJG 4016 | NASC: 02/12/2022 | MACHO

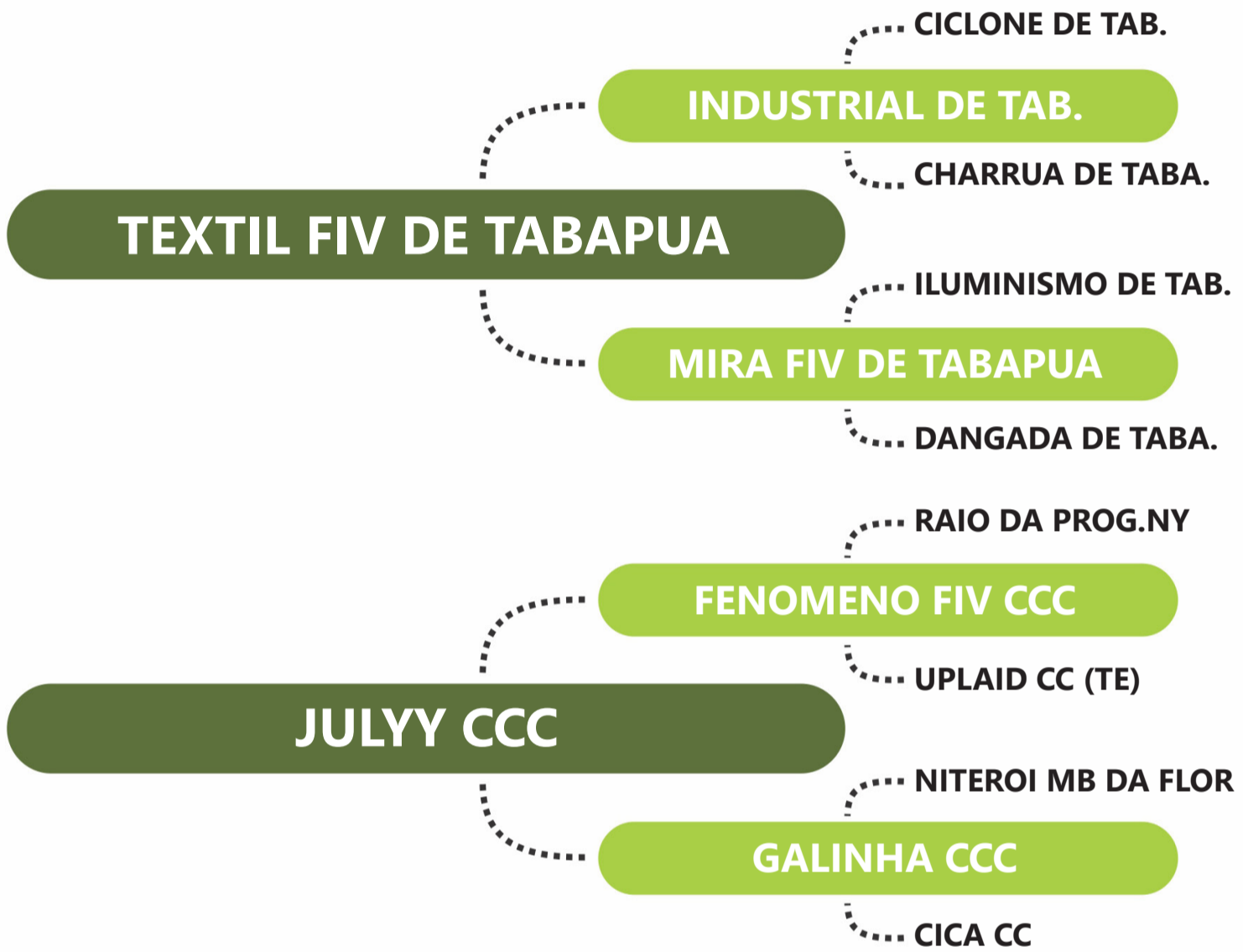

PESO: 765 KG | PE: 36 CM | iABCZ: 17.76 | DECA: 1

| | PD-EDg | PA-EDg | PS-EDg | PM-EMg | TMDg | IPPg | STAYg | PE-365g | AOLg | ACABg |
|-------------|--------|--------|--------|--------|------|------|-------|---------|------|-------|
| DECA ÍNDICE | 9.42 | 13.55 | 17.94 | 1.56 | 5.80 | 1.01 | 33.06 | 0.47 | 0.53 | 2.98 |
| DECA | 1 | 1 | 1 | 2 | 1 | - | 3 | 1 | 3 | 1 |

| PGP | ULTRASSONOGRÁFIA DE CARÇAÇA | | | |
|-----------|-----------------------------|----------|----------|-------|
| CATEGORIA | PESO | PE | AOL | ACAB |
| ELITE | ELITE | SUPERIOR | SUPERIOR | ELITE |

Clique na imagem para ver o vídeo.



LOTE

31

NIMBO FIV TJG

RG: TJG 3487 | NASC: 12/08/2022 | MACHO

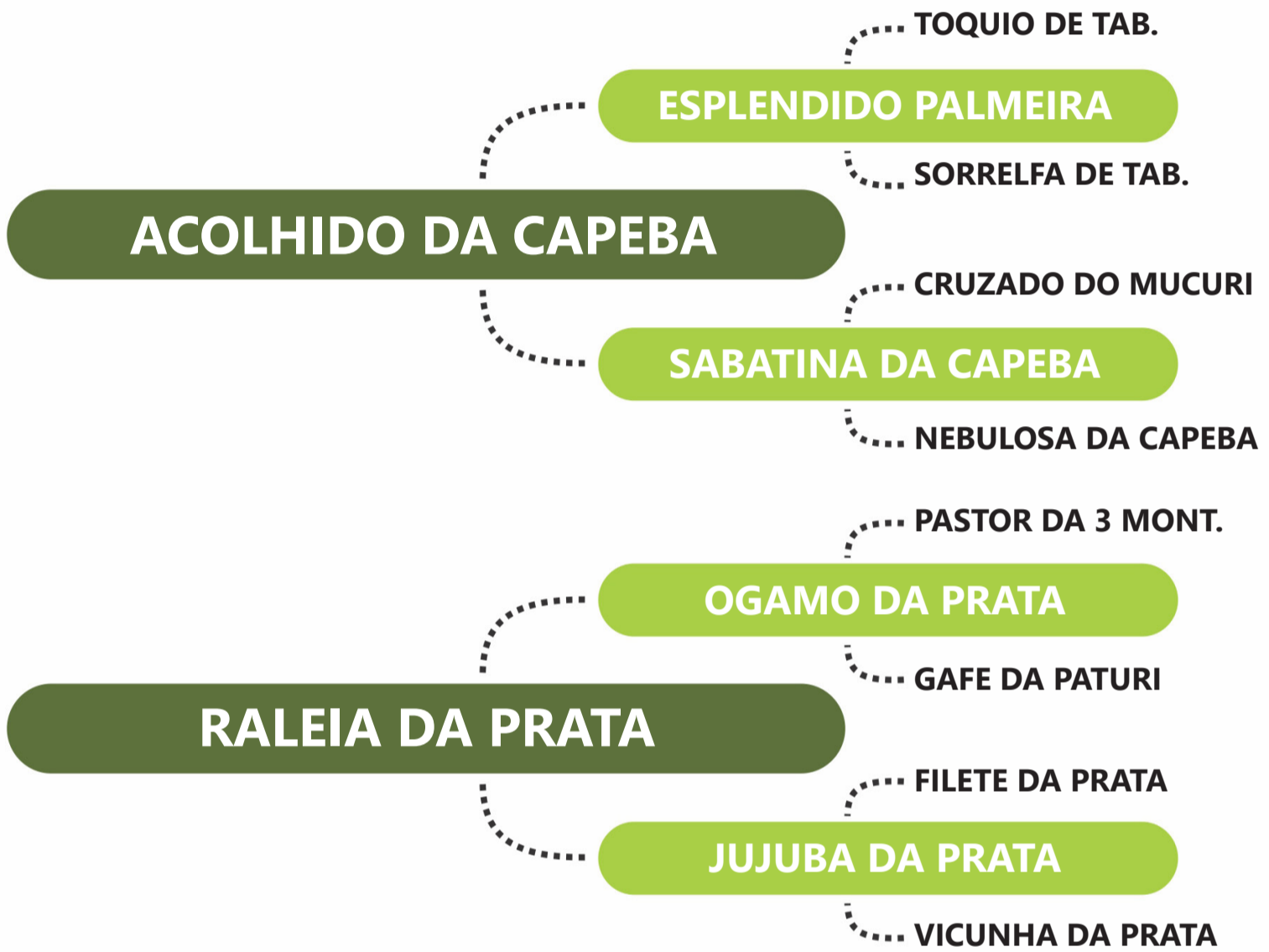

PESO: 773 KG | PE: 40 CM | iABCZ: 11.83 | DECA: 1

| | PD-EDg | PA-EDg | PS-EDg | PM-EMg | TMDg | IPPg | STAYg | PE-365g | AOLg | ACABg |
|-------------|--------|--------|--------|--------|------|--------|-------|---------|------|-------|
| DECA ÍNDICE | 4.11 | 7.19 | 11.49 | 1.10 | 3.78 | -11.53 | 31.92 | 0.25 | 1.56 | 1.29 |
| DECA | 2 | 1 | 1 | 3 | 2 | 1 | 5 | 2 | 1 | 1 |

| PGP | ULTRASSONOGRAFIA DE CARÇAÇA | | | |
|-----------|-----------------------------|-------|-------|----------|
| CATEGORIA | PESO | PE | AOL | ACAB |
| SUPERIOR | SUPERIOR | ELITE | ELITE | SUPERIOR |

Clique na imagem para ver o vídeo.





LOTE

32

NHUNDU FIV TJG

RG: TJG 3671 | NASC: 23/09/2022 | MACHO

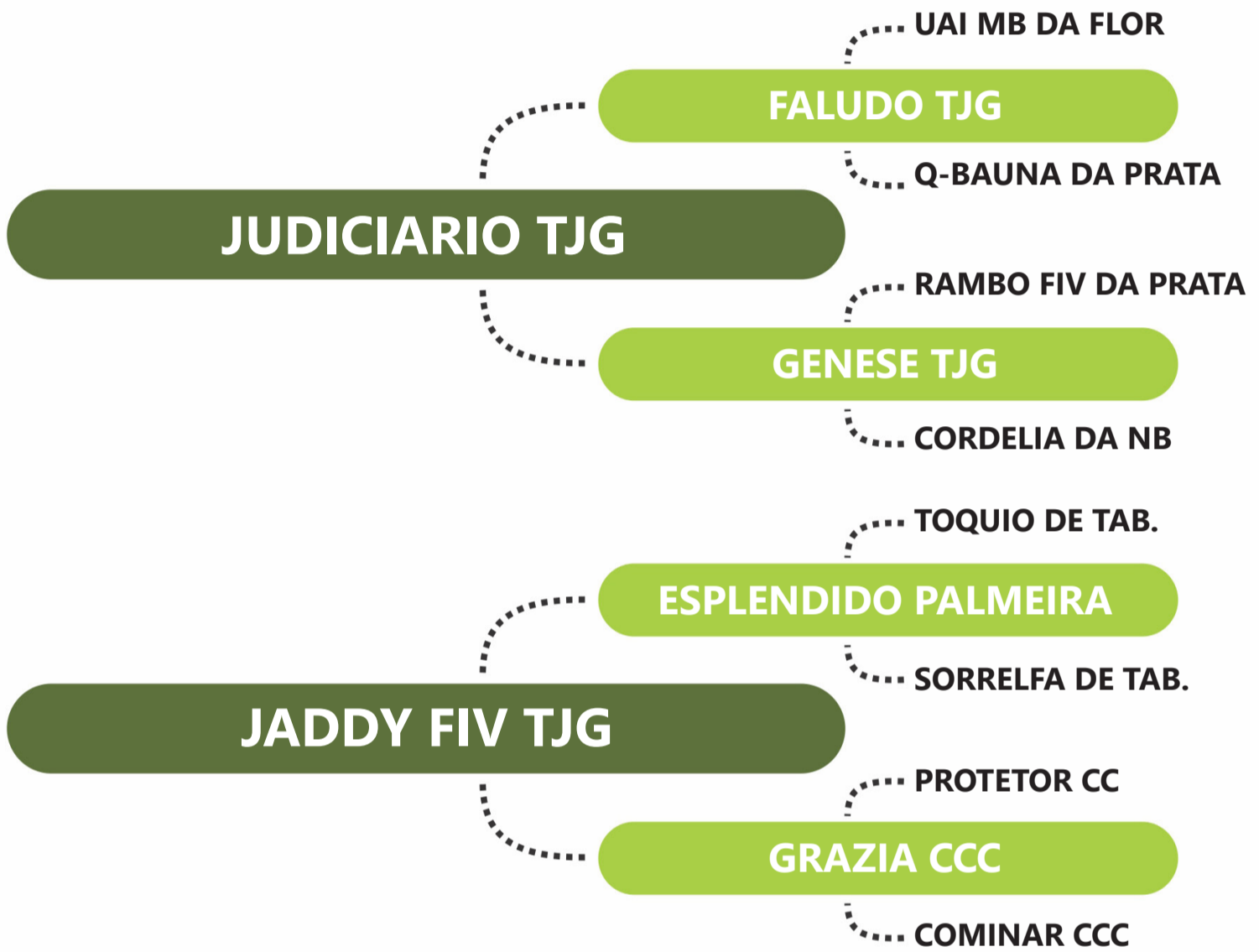

PESO: 706 KG | PE: 43 CM | iABCZ: 16.69 | DECA: 1

| | PD-EDg | PA-EDg | PS-EDg | PM-EMg | TMDg | IPPg | STAYg | PE-365g | AOLg | ACABg |
|-------------|--------|--------|--------|--------|------|-------|-------|---------|------|-------|
| DECA ÍNDICE | 4.81 | 7.28 | 10.81 | 1.21 | 3.98 | -7.08 | 35.86 | 0.29 | 1.55 | 0.76 |
| DECA | 2 | 1 | 1 | 2 | 2 | 3 | 1 | 1 | 1 | 2 |

| PGP | ULTRASSONOGRRAFIA DE CARÇAÇA | | | |
|-----------|------------------------------|-------|----------|----------|
| CATEGORIA | PESO | PE | AOL | ACAB |
| SUPERIOR | SUPERIOR | ELITE | SUPERIOR | SUPERIOR |

Clique na imagem para ver o vídeo.





LOTE

33

NOVO FIV TJG

RG: TJG 3466 | NASC: 08/08/2022 | MACHO

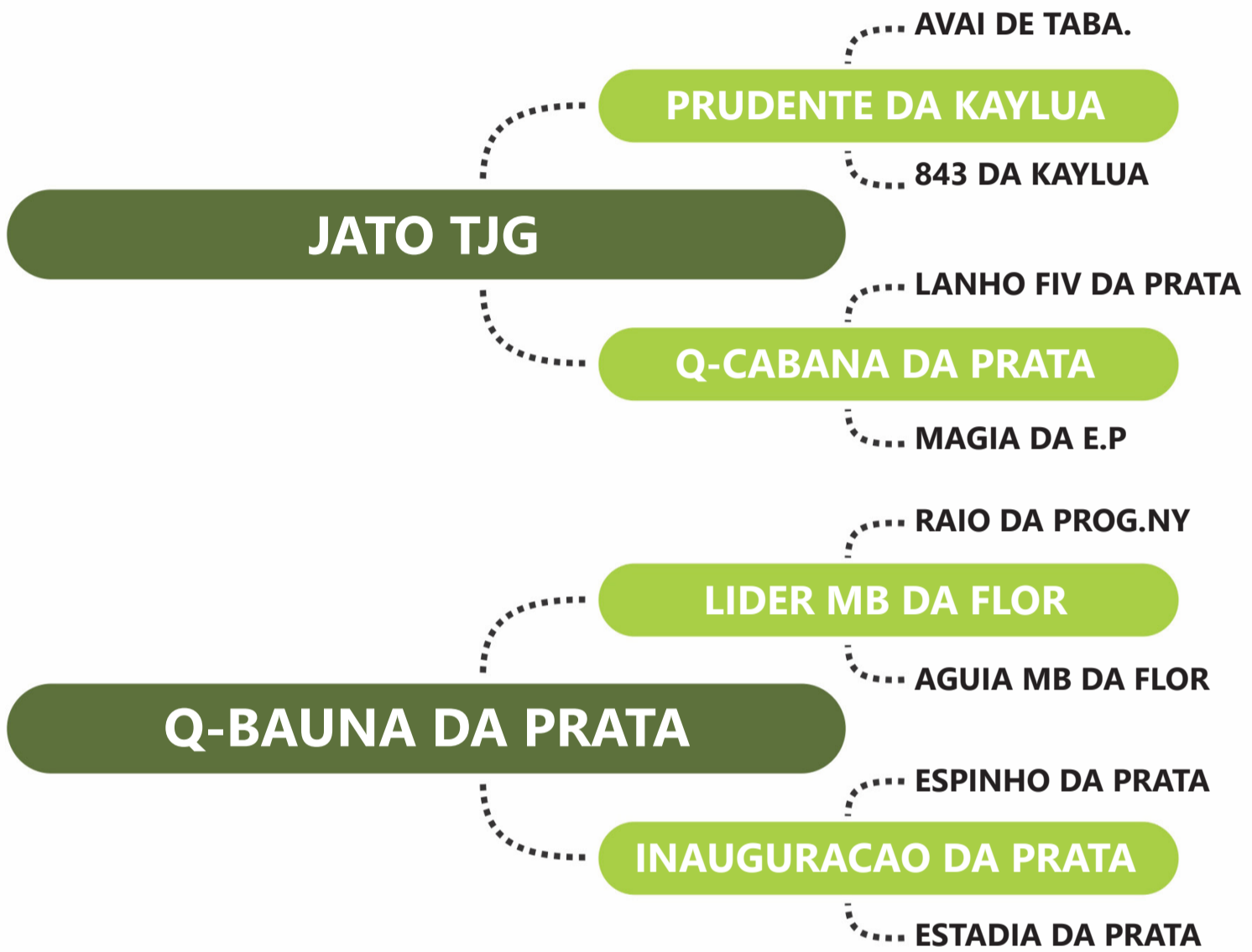

PESO: 785 KG | PE: 40 CM | iABCZ: 12.72 | DECA: 1

| | PD-EDg | PA-EDg | PS-EDg | PM-EMg | TMDg | IPPg | STAYg | PE-365g | AOLg | ACABg |
|-------------|--------|--------|--------|--------|------|-------|-------|---------|------|-------|
| DECA ÍNDICE | 3.66 | 6.56 | 8.73 | 0.79 | 3.37 | -3.59 | 32.17 | 0.50 | 2.95 | 2.40 |
| DECA | 3 | 2 | 1 | 3 | 2 | 4 | 5 | 1 | 1 | 1 |

| PGP | ULTRASSONOGRÁFIA DE CARÇAÇA | | | |
|-----------|-----------------------------|-------|-------|-------|
| CATEGORIA | PESO | PE | AOL | ACAB |
| SUPERIOR | SUPERIOR | ELITE | ELITE | ELITE |

Clique na imagem para ver o vídeo.





LOTE

34

NUMERAL TJG

RG: TJG 3520 | NASC: 22/08/2022 | MACHO

AVAI DE TABA.

PRUDENTE DA KAYLUA

843 DA KAYLUA

JATO TJG

LANHO FIV DA PRATA

Q-CABANA DA PRATA

MAGIA DA E.P

MURARI DA D.BRANCA

Q-KAPY DA DB

RECONHECIDA S.MARIA

NC MALINA

JAPEPO DO CORREGO

MUDRA DA NB

POITABA DA NB

PESO: 771 KG | PE: 43 CM | iABCZ: 16.01 | DECA: 1

| | PD-EDg | PA-EDg | PS-EDg | PM-EMg | TMDg | IPPg | STAYg | PE-365g | AOLg | ACABg |
|--------|--------|--------|--------|--------|------|-------|-------|---------|------|-------|
| DECA | 3.87 | 9.54 | 11.49 | 2.37 | 5.88 | -5.66 | 32.34 | 0.91 | 3.04 | 0.88 |
| ÍNDICE | 2 | 1 | 1 | 1 | 1 | 3 | 4 | 1 | 1 | 2 |

| PGP | ULTRASSONOGRRAFIA DE CARÇAÇA | | | |
|-----------|------------------------------|-------|-------|------|
| CATEGORIA | PESO | PE | AOL | ACAB |
| ELITE | SUPERIOR | ELITE | ELITE | - |

Clique na imagem para ver o vídeo.





LOTE

35

NUBIANO TJJG

RG: TJJG 3829 | NASC: 24/10/2022 | MACHO

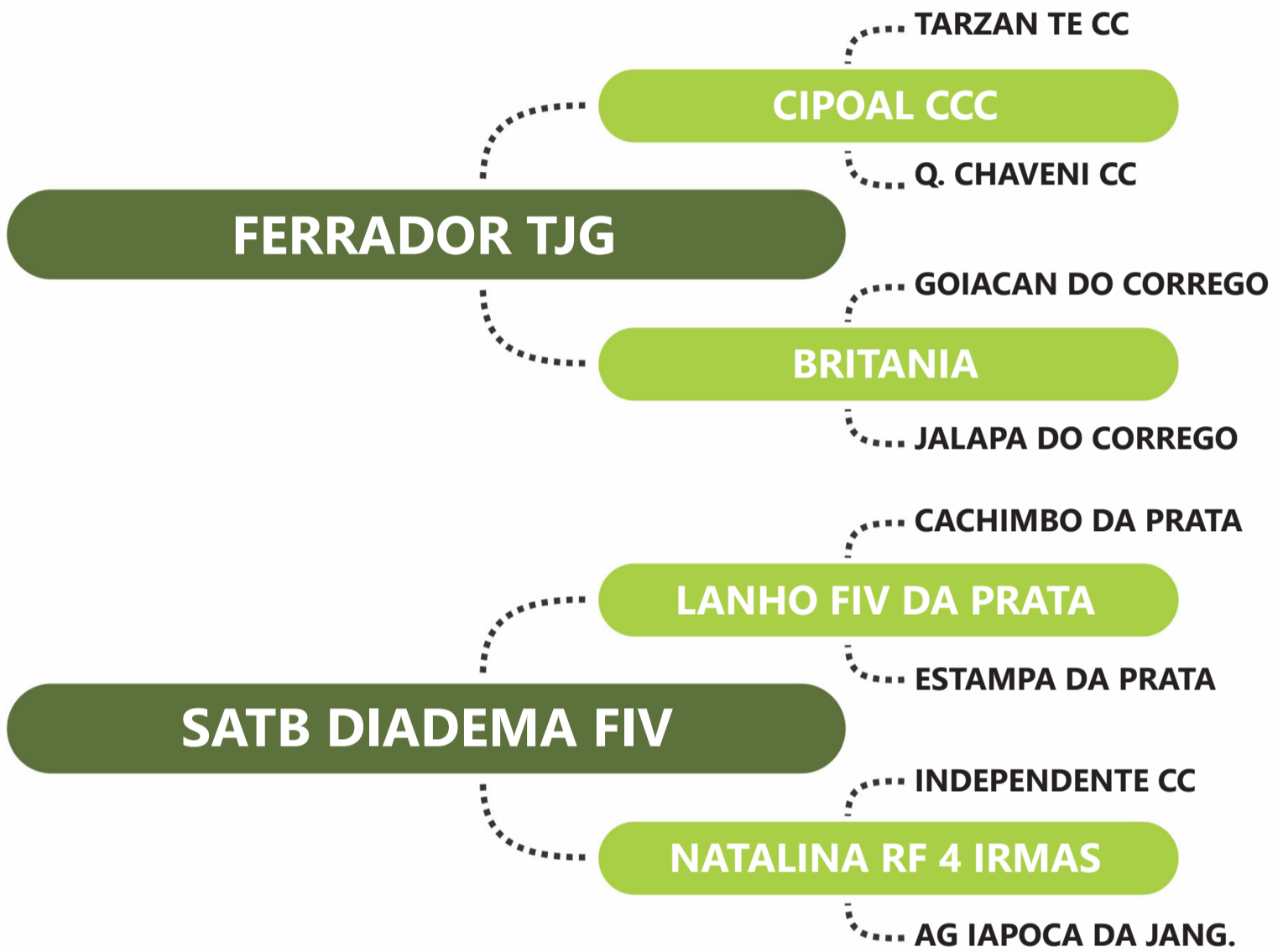

PESO: 851 KG | PE: 37 CM | iABCZ: 12.29 | DECA: 1

| | PD-EDg | PA-EDg | PS-EDg | PM-EMg | TMDg | IPPg | STAYg | PE-365g | AOLg | ACABg |
|--------|--------|--------|--------|--------|------|-------|-------|---------|------|-------|
| DECA | 12.85 | 12.36 | 16.48 | 1.03 | 8.38 | -6.94 | 29.72 | -0.01 | 1.33 | -0.22 |
| ÍNDICE | 1 | 1 | 1 | 3 | 1 | 3 | - | - | 1 | - |

| PGP | ULTRASSONOGRRAFIA DE CARÇAÇA | | | |
|-----------|------------------------------|----|-------|-------|
| CATEGORIA | PESO | PE | AOL | ACAB |
| | ELITE | - | ELITE | ELITE |

Clique na imagem para ver o vídeo.



LOTE

36

NEUTY FIV TJG

RG: TJG 3885 | NASC: 10/11/2022 | MACHO

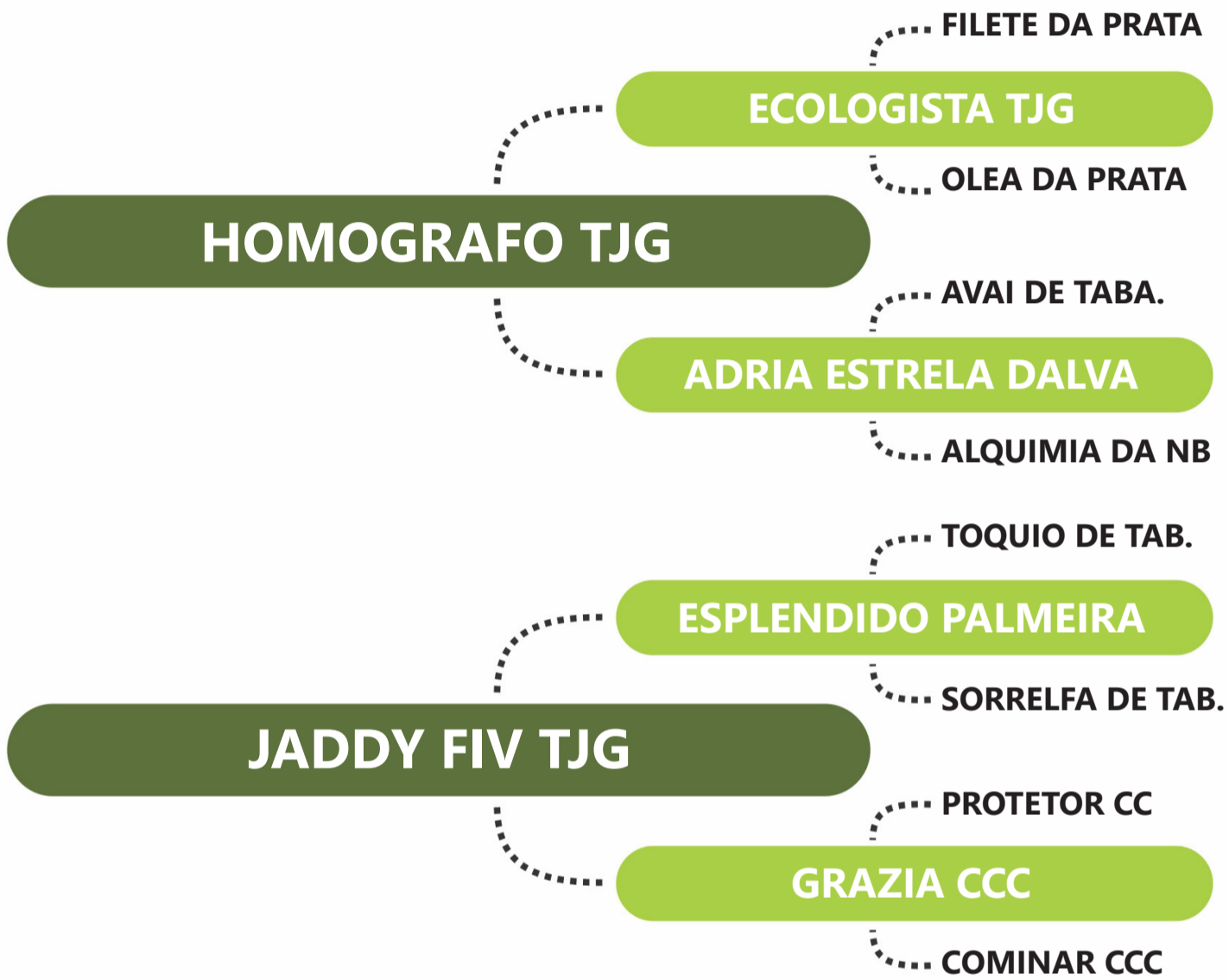

PESO: 740 KG | PE: 39 CM | iABCZ: 15.44 | DECA: 1

| | PD-EDg | PA-EDg | PS-EDg | PM-EMg | TMDg | IPPg | STAYg | PE-365g | AOLg | ACABg |
|-------------|--------|--------|--------|--------|------|--------|-------|---------|------|-------|
| DECA ÍNDICE | 4.83 | 6.33 | 9.43 | 0.71 | 3.11 | -14.81 | 36.21 | 0.43 | 0.49 | -0.90 |
| DECA | 2 | 2 | 1 | 4 | 2 | 1 | 1 | 1 | 4 | - |

| PGP | ULTRASSONOGRÁFIA DE CARÇAÇA | | | |
|-----------|-----------------------------|----|----------|-------|
| CATEGORIA | PESO | PE | AOL | ACAB |
| ELITE | SUPERIOR | - | SUPERIOR | ELITE |

Clique na imagem para ver o vídeo.





LOTE

37

4017 TJJG

RG: TJJG 4017 | NASC: 02/12/2022 | MACHO

TOTEM FIV RF 4 IRMAS

BEQUE TRO

RASCADA TRO

FOGUETE TRO

OPUSCULO TRO

BANCARIA TRO

OSTENSIVA DE TABAPUA

MINISTRO ONDA VERDE

RAMBO FIV DA PRATA

NORUEGA TE DA PRATA

GRATA TJJG

LIDER MB DA FLOR

MAMA DA PRATA

GORJETA DA PRATA

PESO: 787 KG | PE: 37 CM | iABCZ: 18.27 | DECA: 1

| | PD-EDg | PA-EDg | PS-EDg | PM-EMg | TMDg | IPPg | STAYg | PE-365g | AOLg | ACABg |
|-------------|--------|--------|--------|--------|------|-------|-------|---------|------|-------|
| DECA ÍNDICE | 7.57 | 11.02 | 18.54 | 1.50 | 5.37 | -0.83 | 34.09 | 0.39 | 0.91 | 2.58 |
| | 1 | 1 | 1 | 2 | 1 | 5 | 2 | 1 | 2 | 1 |

| PGP | ULTRASSONOGRÁFIA DE CARÇAÇA | | | |
|-----------|-----------------------------|-------|-----|------|
| CATEGORIA | PESO | PE | AOL | ACAB |
| SUPERIOR | ELITE | ELITE | - | - |

Clique na imagem para ver o vídeo.

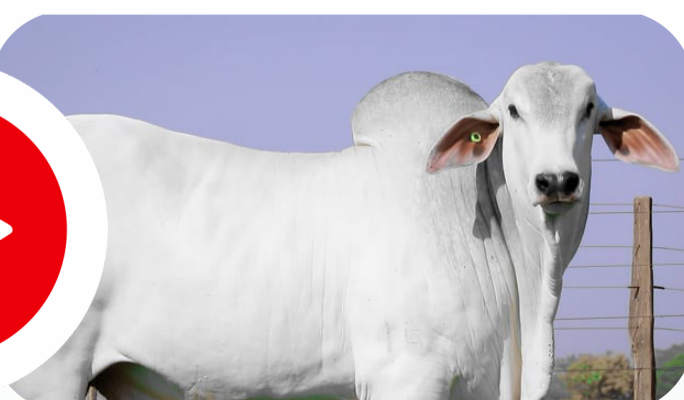



LOTE

38

NILGO TJG

RG: TJG 3979 | NASC: 25/11/2022 | MACHO

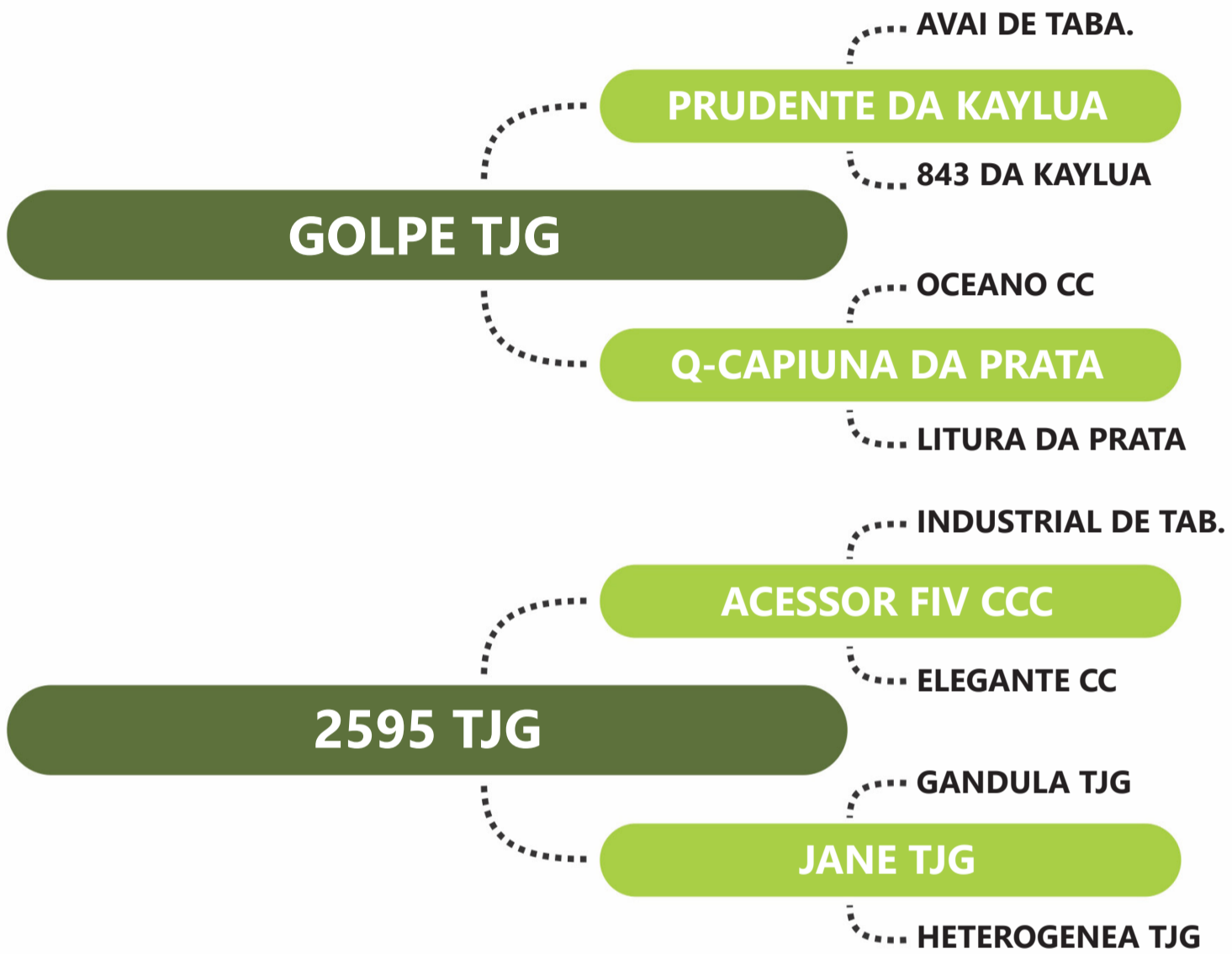

PESO: 707 KG | PE: 34 CM | iABCZ: 19.29 | DECA: 1

| | PD-EDg | PA-EDg | PS-EDg | PM-EMg | TMDg | IPPg | STAYg | PE-365g | AOLg | ACABg |
|-------------|--------|--------|--------|--------|------|--------|-------|---------|------|-------|
| DECA ÍNDICE | 8.00 | 12.20 | 18.63 | 1.09 | 5.78 | -16.25 | 34.25 | 0.03 | 1.73 | 0.82 |
| DECA | 1 | 1 | 1 | 3 | 1 | 1 | 2 | 5 | 1 | 2 |

| PGP | ULTRASSONOGRRAFIA DE CARÇAÇA | | | |
|-----------|------------------------------|----|-----|------|
| CATEGORIA | PESO | PE | AOL | ACAB |
| SUPERIOR | SUPERIOR | - | - | - |

Clique na imagem para ver o vídeo.





LOTE

39

NEVROMA FIV TJG

RG: TJG 3680 | NASC: 23/09/2022 | MACHO

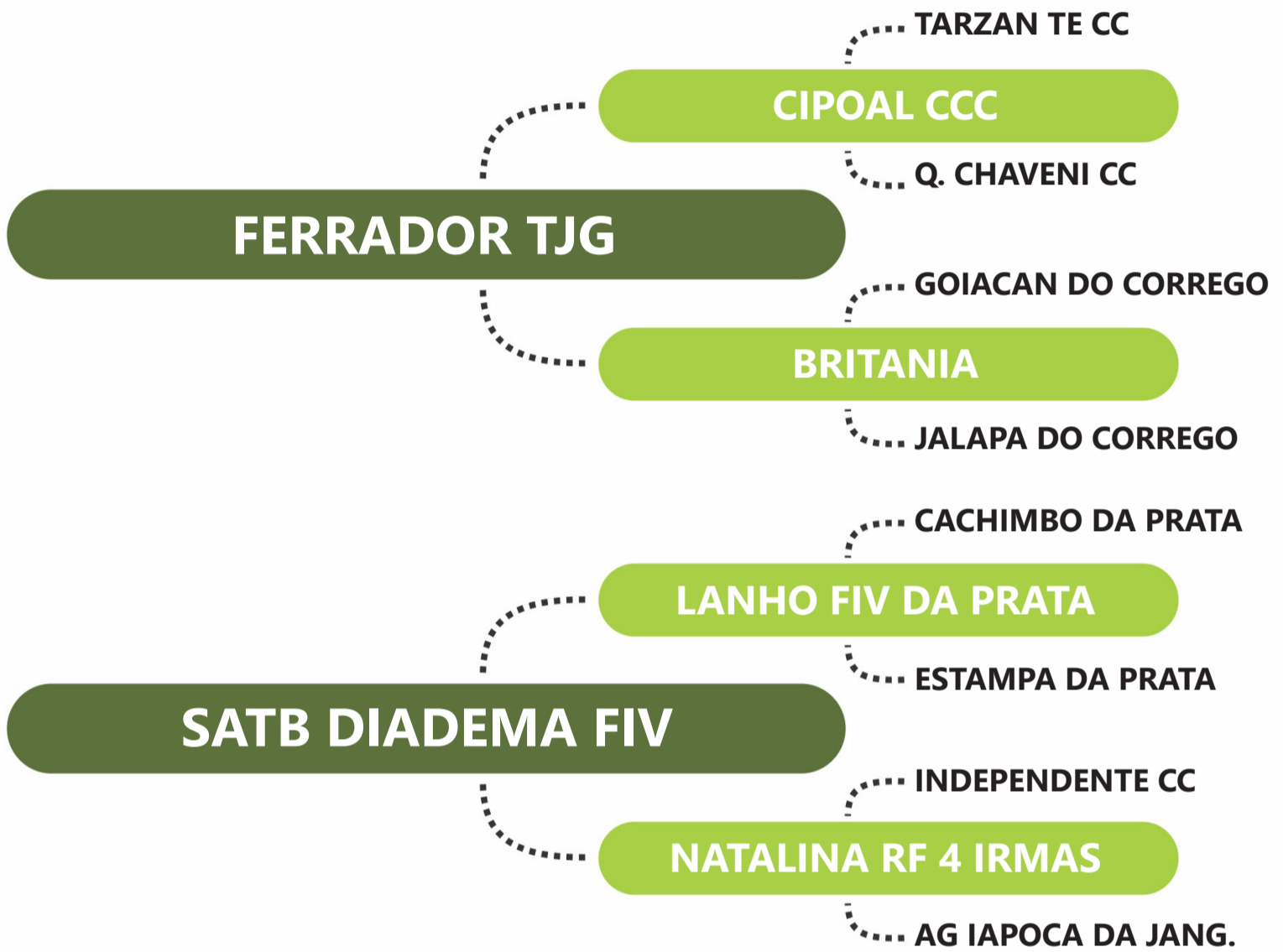

PESO: 843 KG | PE: 41 CM | iABCZ: 10.27 | DECA: 2

| | PD-EDg | PA-EDg | PS-EDg | PM-EMg | TMDg | IPPg | STAYg | PE-365g | AOLg | ACABg |
|--------|--------|--------|--------|--------|------|-------|-------|---------|------|-------|
| DECA | 8.46 | 12.36 | 16.48 | 1.03 | 6.18 | -6.94 | 29.72 | -0.01 | 1.33 | -0.22 |
| ÍNDICE | 1 | 1 | 1 | 3 | 1 | 3 | - | - | 1 | - |

| PGP | ULTRASSONOGRRAFIA DE CARÇAÇA | | | |
|-----------|------------------------------|----|----------|----------|
| CATEGORIA | PESO | PE | AOL | ACAB |
| ELITE | ELITE | - | SUPERIOR | SUPERIOR |

Clique na imagem para ver o vídeo.





LOTE

40

NINJA FIV TJJG

RG: TJJG 3510 | NASC: 12/08/2022 | MACHO

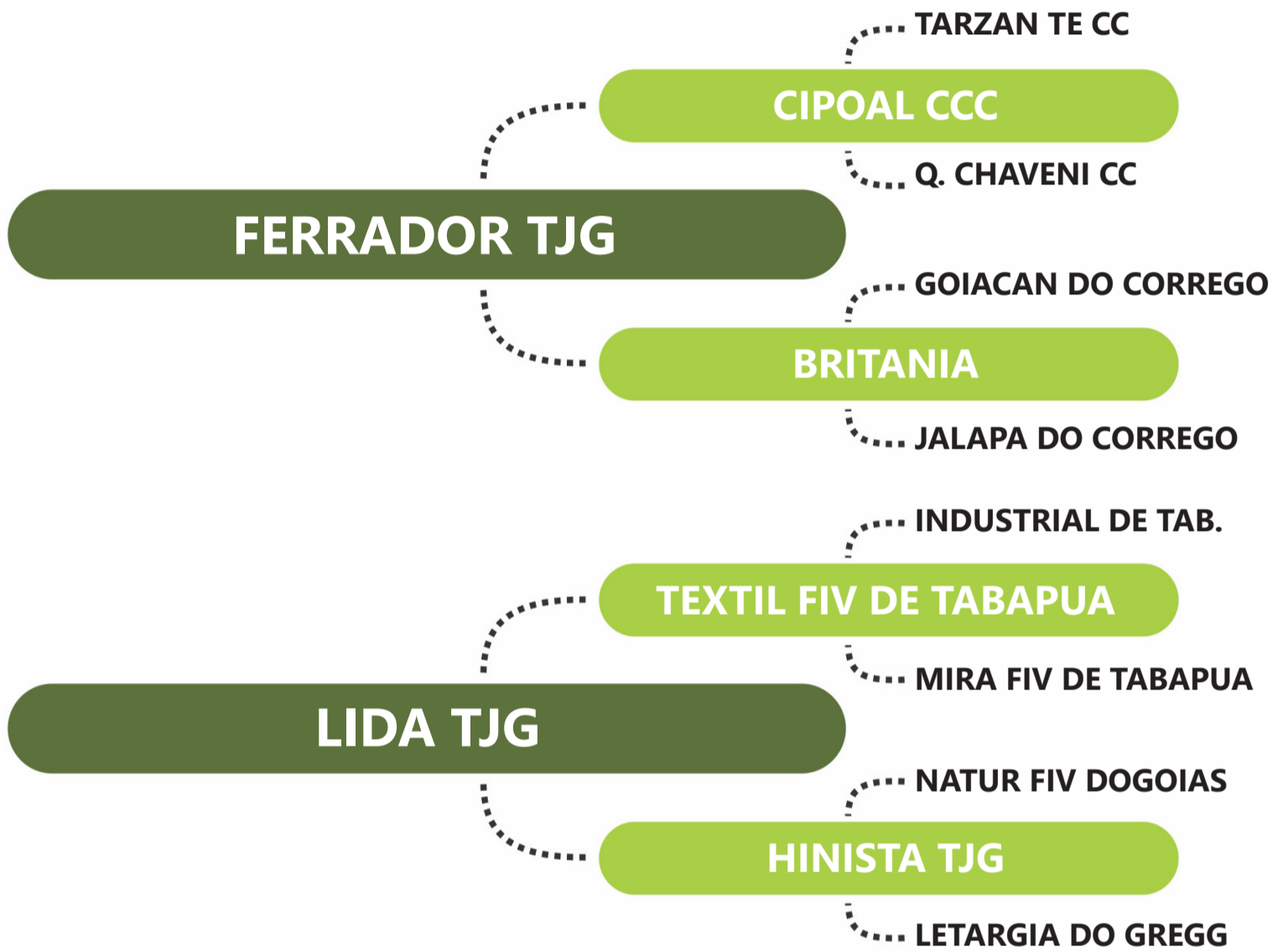

PESO: 827 KG | PE: 39 CM | iABCZ: 10.49 | DECA: 2

| | PD-EDg | PA-EDg | PS-EDg | PM-EMg | TMDg | IPPg | STAYg | PE-365g | AOLg | ACABg |
|-------------|--------|--------|--------|--------|------|-------|-------|---------|------|-------|
| DECA ÍNDICE | 8.74 | 11.47 | 15.12 | 0.33 | 5.37 | -5.09 | 30.29 | 0.14 | 1.17 | 0.21 |
| DECA | 1 | 1 | 1 | 5 | 1 | 3 | - | 3 | 1 | 4 |

| PGP | ULTRASSONOGRÁFIA DE CARÇAÇA | | | |
|-----------|-----------------------------|----|----------|-------|
| CATEGORIA | PESO | PE | AOL | ACAB |
| SUPERIOR | SUPERIOR | - | SUPERIOR | ELITE |

Clique na imagem para ver o vídeo.





LOTE

41

NAZIREL TJG

RG: TJG 4051 | NASC: 19/12/2022 | MACHO

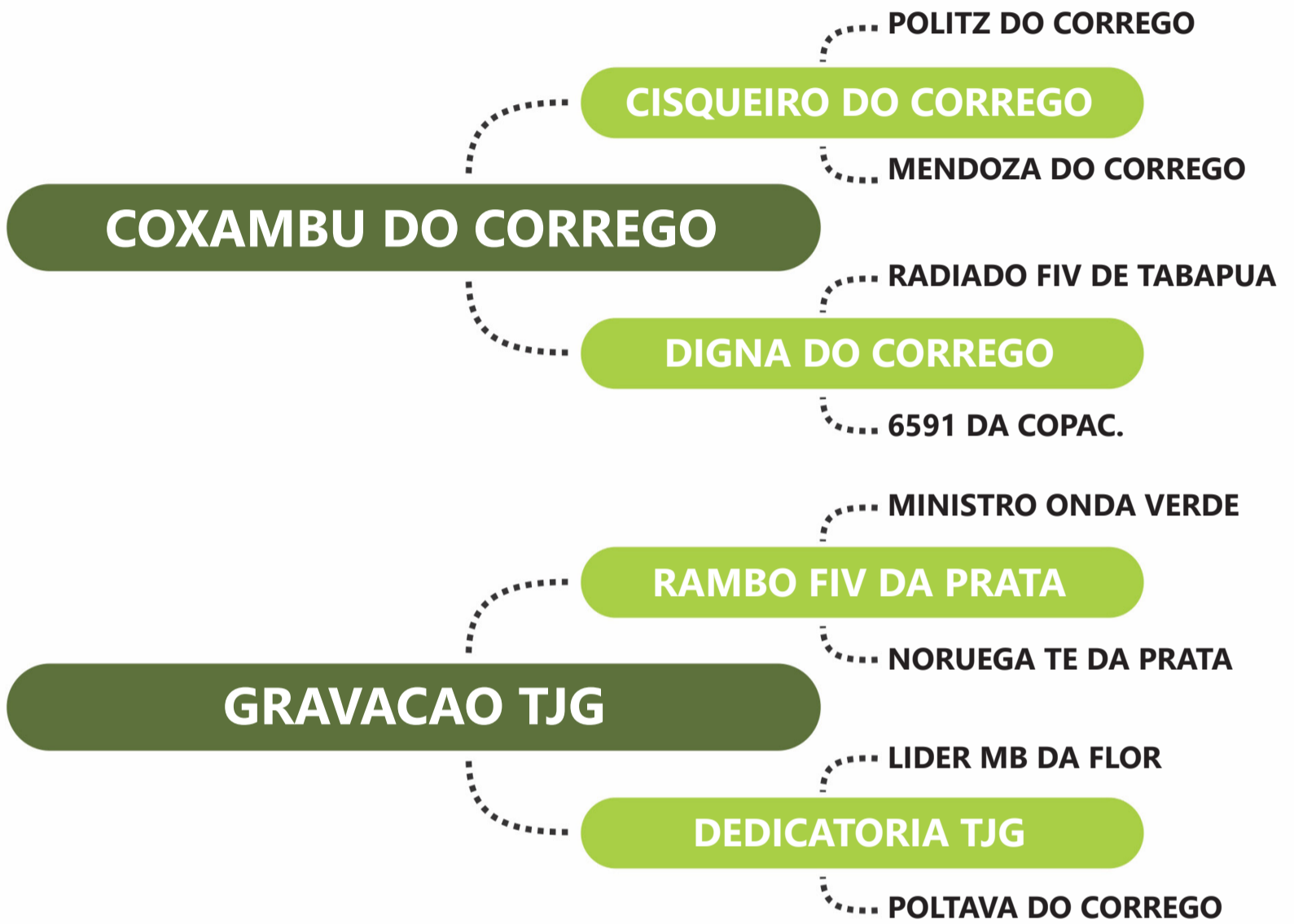

PESO: 646 KG | PE: 35 CM | iABCZ: 21.97 | DECA: 1

| | PD-EDg | PA-EDg | PS-EDg | PM-EMg | TMDg | IPPg | STAYg | PE-365g | AOLg | ACABg |
|-------------|--------|--------|--------|--------|------|-------|-------|---------|------|-------|
| DECA ÍNDICE | 7.25 | 10.28 | 10.88 | 0.24 | 4.73 | -8.11 | 37.12 | 0.48 | 1.95 | 2.70 |
| | 1 | 1 | 1 | 5 | 1 | 2 | 1 | 1 | 1 | 1 |

| PGP | ULTRASSONOGRRAFIA DE CARÇAÇA | | | |
|-----------|------------------------------|----------|----------|----------|
| CATEGORIA | PESO | PE | AOL | ACAB |
| SUPERIOR | SUPERIOR | SUPERIOR | SUPERIOR | SUPERIOR |

Clique na imagem para ver o vídeo.





LOTE

42

NADO TJG

RG: TJG 3602 | NASC: 09/09/2022 | MACHO

AVAI DE TABA.

PRUDENTE DA KAYLUA

843 DA KAYLUA

CANDIRU DO CORREGO

MAILLY DO CORREGO

TOLOSA DO CORREGO

GUAPIRA DO CORREGO

AVAI DE TABA.

CAMBIO CCC

TAUXIA DE TAB.

LEVAMAR CCC

XERIFE CC

HONDRA CCC

MERCEA DA ARAGUAIA

PESO: 771 KG | PE: 39 CM | iABCZ: 14.03 | DECA: 1

| | PD-EDg | PA-EDg | PS-EDg | PM-EMg | TMDg | IPPg | STAYg | PE-365g | AOLg | ACABg |
|-------------|--------|--------|--------|--------|-------|-------|-------|---------|------|-------|
| DECA ÍNDICE | 0.40 | 3.68 | 9.33 | -0.70 | -0.57 | -8.07 | 36.56 | 0.48 | 1.07 | 1.72 |
| | - | 3 | 1 | - | - | 2 | 1 | 1 | 1 | 1 |

PGP

CATEGORIA

ELITE

ULTRASSONOGRÁFIA DE CARÇAÇA

PESO

SUPERIOR

PE

ELITE

AOL

SUPERIOR

ACAB

ELITE

Clique na imagem para ver o vídeo.





LOTE

43

NAUFRAGO FIV TJJG

RG: TJJG 3648 | NASC: 20/09/2022 | MACHO

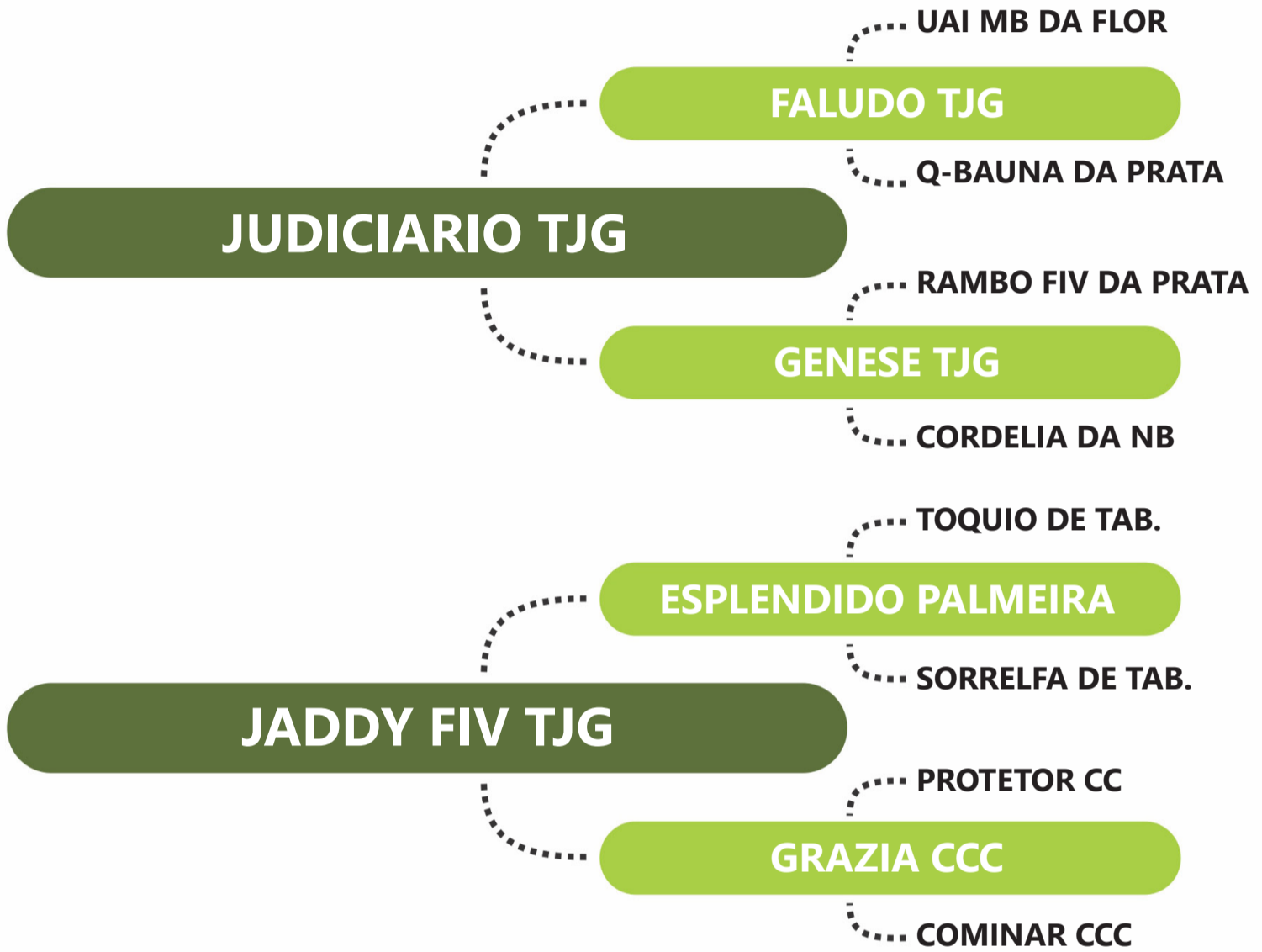

PESO: 753 KG | PE: 38 CM | iABCZ: 16.69 | DECA: 1

| | PD-EDg | PA-EDg | PS-EDg | PM-EMg | TMDg | IPPg | STAYg | PE-365g | AOLg | ACABg |
|-------------|--------|--------|--------|--------|------|-------|-------|---------|------|-------|
| DECA ÍNDICE | 4.81 | 7.28 | 10.81 | 1.21 | 3.98 | -7.08 | 35.86 | 0.29 | 1.55 | 0.76 |
| DECA | 2 | 1 | 1 | 2 | 2 | 3 | 1 | 1 | 1 | 2 |

| PGP | ULTRASSONOGR AFIA DE CARÇAÇA | | | |
|-----------|------------------------------|----|----------|-------|
| CATEGORIA | PESO | PE | AOL | ACAB |
| SUPERIOR | SUPERIOR | - | SUPERIOR | ELITE |

Clique na imagem para ver o vídeo.





LOTE

44

OASIS TJG

RG: TJG 4072 | NASC: 04/01/2023 | MACHO

PRUDENTE DA KAYLUA

GOLPE TJG

Q-CAPIUNA DA PRATA

KOMANDO TJG

LANHO FIV DA PRATA

ECOLOGIA TJG

NAIADA DA PRATA

NOTE DA E.P

NATUR FIV DOGOIAS

LAMUSKA FIV DOGOIAS

13459 CABO VERDE

AVAI DE TABA.

CENTRADA CABO VERDE

FA DA PALMEIRA

PESO: 745 KG | PE: 41 CM | iABCZ: 18.12 | DECA: 1

| | PD-EDg | PA-EDg | PS-EDg | PM-EMg | TMDg | IPPg | STAYg | PE-365g | AOLg | ACABg |
|-------------|--------|--------|--------|--------|------|-------|-------|---------|------|-------|
| DECA ÍNDICE | 9.30 | 14.02 | 17.73 | 0.82 | 6.74 | -8.40 | 33.58 | 0.01 | 2.18 | 0.45 |
| DECA | 1 | 1 | 1 | 3 | 1 | 2 | 3 | - | 1 | 3 |

| PGP | ULTRASSONOGRÁFIA DE CARÇAÇA | | | |
|-----------|-----------------------------|-------|----------|------|
| CATEGORIA | PESO | PE | AOL | ACAB |
| SUPERIOR | ELITE | ELITE | SUPERIOR | - |

Clique na imagem para ver o vídeo.





LOTE

46

NITIO FIV TJG

RG: TJG 3926 | NASC: 15/11/2022 | MACHO

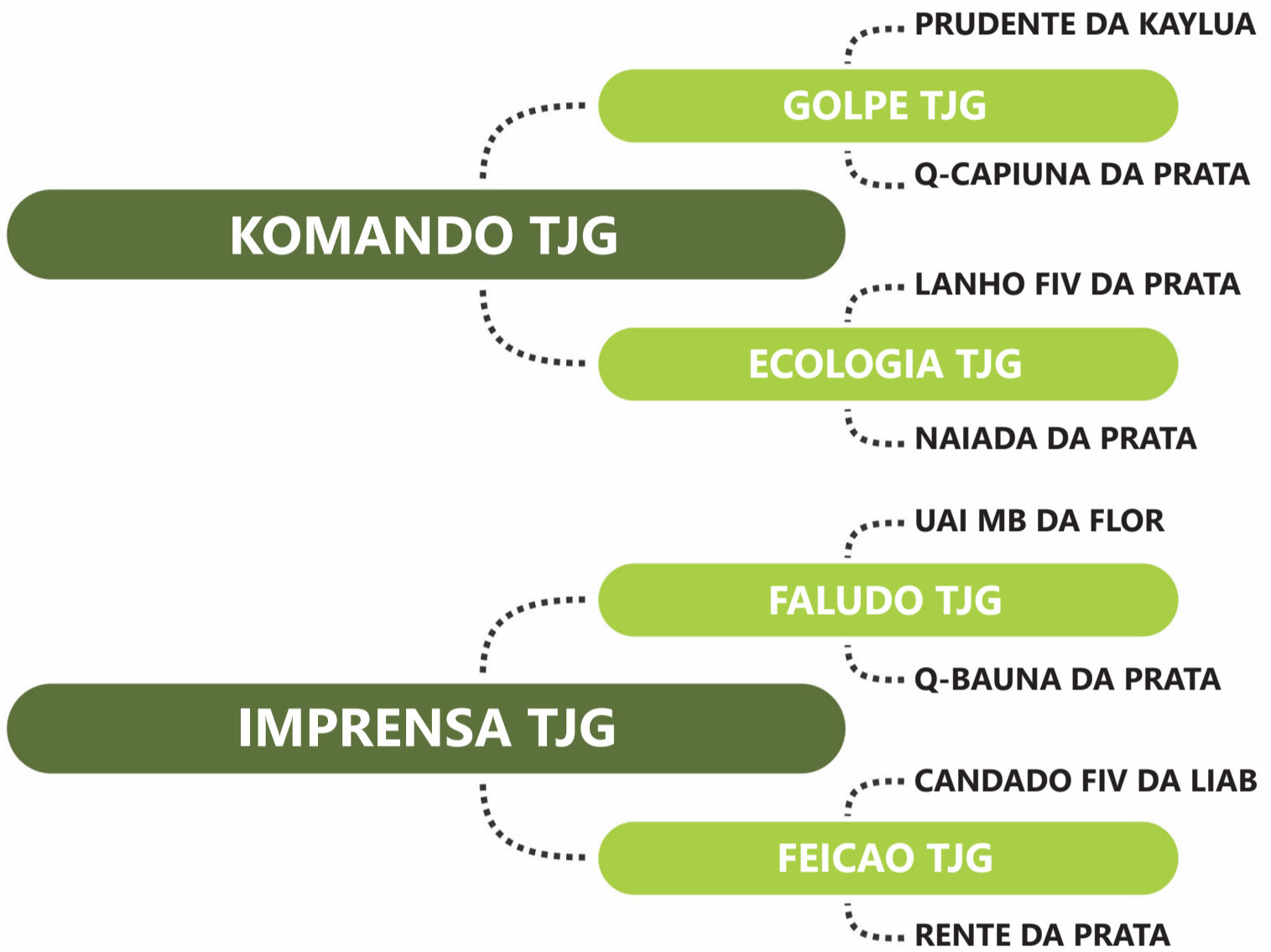

PESO: 748 KG | PE: 38 CM | iABCZ: 14.44 | DECA: 1

| | PD-EDg | PA-EDg | PS-EDg | PM-EMg | TMDg | IPPg | STAYg | PE-365g | AOLg | ACABg |
|-------------|--------|--------|--------|--------|------|-------|-------|---------|------|-------|
| DECA ÍNDICE | 7.94 | 11.37 | 17.83 | -1.61 | 3.26 | -1.31 | 33.55 | 0.04 | 2.22 | 0.58 |
| DECA | 1 | 1 | 1 | - | 2 | 5 | 3 | 5 | 1 | 3 |

| PGP | ULTRASSONOGRAFIA DE CARÇAÇA | | | |
|-----------|-----------------------------|----------|-----|----------|
| CATEGORIA | PESO | PE | AOL | ACAB |
| SUPERIOR | SUPERIOR | SUPERIOR | - | SUPERIOR |

Clique na imagem para ver o vídeo.





LOTE

47

NARUTO TJG

RG: TJG 3977 | NASC: 24/11/2022 | MACHO

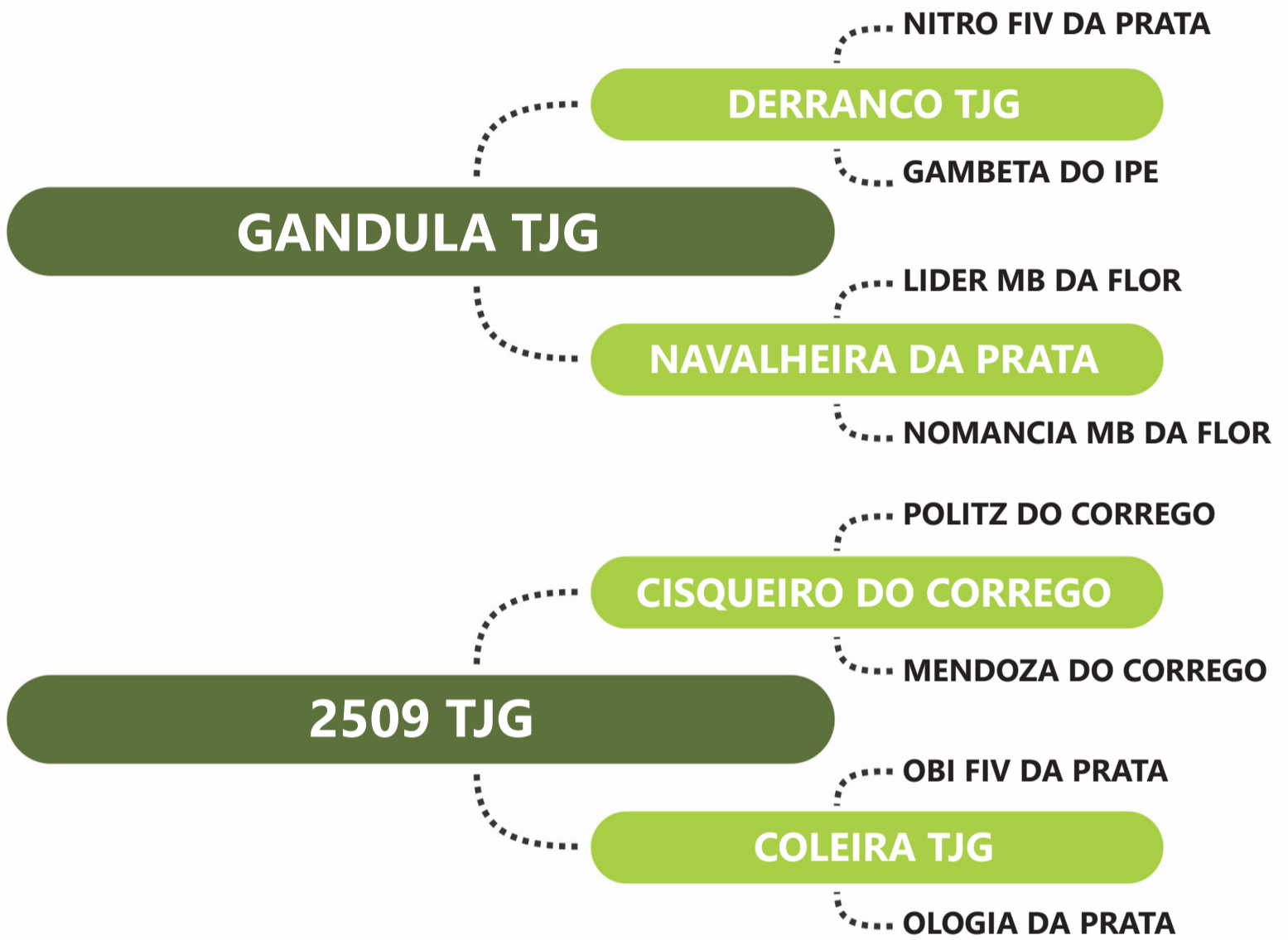

PESO: 690 KG | PE: 35 CM | iABCZ: 11.17 | DECA: 1

| | PD-EDg | PA-EDg | PS-EDg | PM-EMg | TMDg | IPPg | STAYg | PE-365g | AOLg | ACABg |
|-------------|--------|--------|--------|--------|------|-------|-------|---------|------|-------|
| DECA ÍNDICE | 9.04 | 9.08 | 8.63 | -2.01 | 2.45 | -7.68 | 31.30 | 0.51 | 0.58 | 3.28 |
| DECA | 1 | 1 | 1 | - | 3 | 2 | - | 1 | 3 | 1 |

| PGP | ULTRASSONOGRRAFIA DE CARÇAÇA | | | |
|-----------|------------------------------|----------|-----|-------|
| CATEGORIA | PESO | PE | AOL | ACAB |
| SUPERIOR | - | SUPERIOR | - | ELITE |

Clique na imagem para ver o vídeo.





LOTE

48

NOSTALGICO FIV TJJG

RG: TJJG 3646 | NASC: 20/09/2022 | MACHO

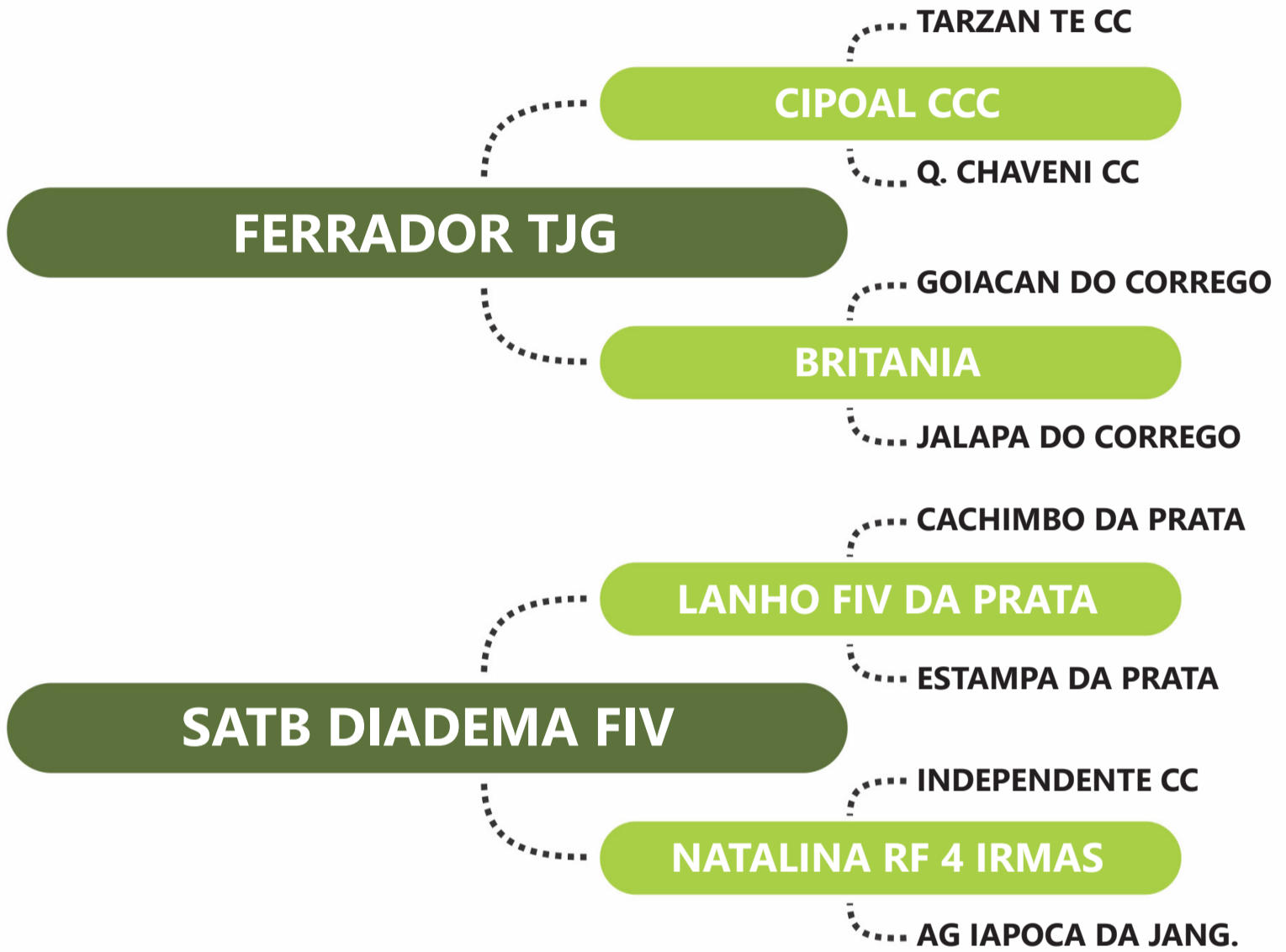

PESO: 826 KG | PE: 38 CM | iABCZ: 10.27 | DECA: 2

| | PD-EDg | PA-EDg | PS-EDg | PM-EMg | TMDg | IPPg | STAYg | PE-365g | AOLg | ACABg |
|--------|--------|--------|--------|--------|------|-------|-------|---------|------|-------|
| DECA | 8.46 | 12.36 | 16.48 | 1.03 | 6.18 | -6.94 | 29.72 | -0.01 | 1.33 | -0.22 |
| ÍNDICE | 1 | 1 | 1 | 3 | 1 | 3 | - | - | 1 | - |

| PGP | ULTRASSONOGRÁFIA DE CARÇAÇA | | | |
|-----------|-----------------------------|----------|-----|-------|
| CATEGORIA | PESO | PE | AOL | ACAB |
| ELITE | ELITE | SUPERIOR | - | ELITE |

Clique na imagem para ver o vídeo.





LOTE

49

NOIVINHO TJJG

RG: TJJG 3870 | NASC: 04/11/2022 | MACHO

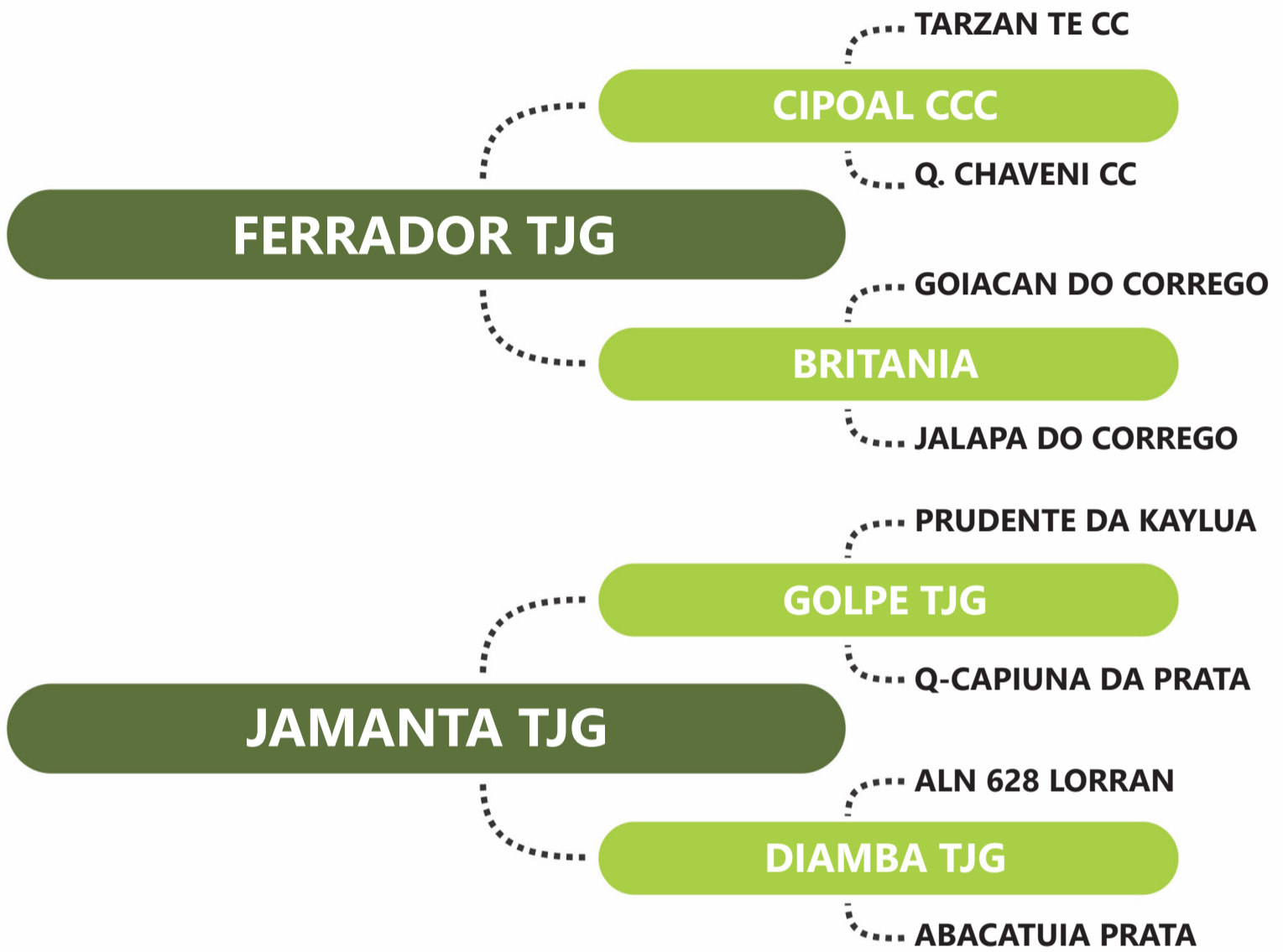

PESO: 712 KG | PE: 38 CM | iABCZ: 14.65 | DECA: 1

| | PD-EDg | PA-EDg | PS-EDg | PM-EMg | TMDg | IPPg | STAYg | PE-365g | AOLg | ACABg |
|-------------|--------|--------|--------|--------|------|--------|-------|---------|------|-------|
| DECA ÍNDICE | 4.55 | 8.90 | 12.37 | -2.00 | 1.15 | -21.95 | 34.28 | -0.03 | 1.37 | 2.04 |
| DECA | 2 | 1 | 1 | - | 5 | 1 | 2 | - | 1 | 1 |

| PGP | ULTRASSONOGRAFIA DE CARÇAÇA | | | |
|-----------|-----------------------------|----|----------|------|
| CATEGORIA | PESO | PE | AOL | ACAB |
| SUPERIOR | - | - | SUPERIOR | - |

Clique na imagem para ver o vídeo.

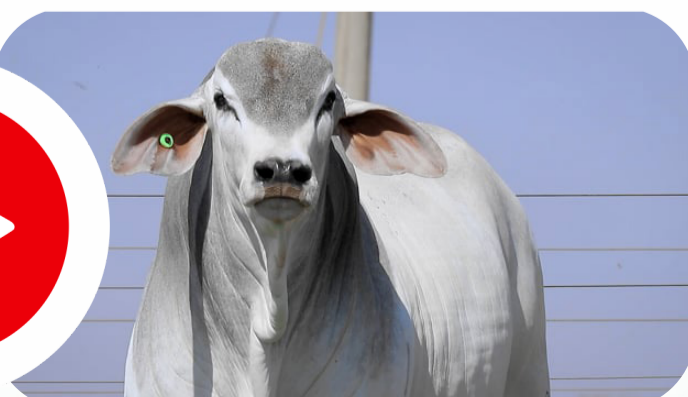



LOTE

50

NUMERICO TJG

RG: TJG 3692 | NASC: 26/09/2022 | MACHO



PESO: 759 KG | PE: 38 CM | iABCZ: 20.07 | DECA: 1

| | PD-EDg | PA-EDg | PS-EDg | PM-EMg | TMDg | IPPg | STAYg | PE-365g | AOLg | ACABg |
|-------------|--------|--------|--------|--------|------|--------|-------|---------|------|-------|
| DECA ÍNDICE | 6.56 | 6.59 | 12.04 | -0.81 | 2.65 | -24.18 | 37.68 | 0.25 | 1.81 | -0.56 |
| DECA | 1 | 1 | 1 | - | 3 | 1 | 1 | 2 | 1 | - |

| PGP | ULTRASSONOGRRAFIA DE CARÇAÇA | | | |
|-----------|------------------------------|----|-------|------|
| CATEGORIA | PESO | PE | AOL | ACAB |
| SUPERIOR | SUPERIOR | - | ELITE | - |

Clique na imagem para ver o vídeo.





LOTE

51

NILL FIV TJG

RG: TJG 3927 | NASC: 15/11/2022 | MACHO

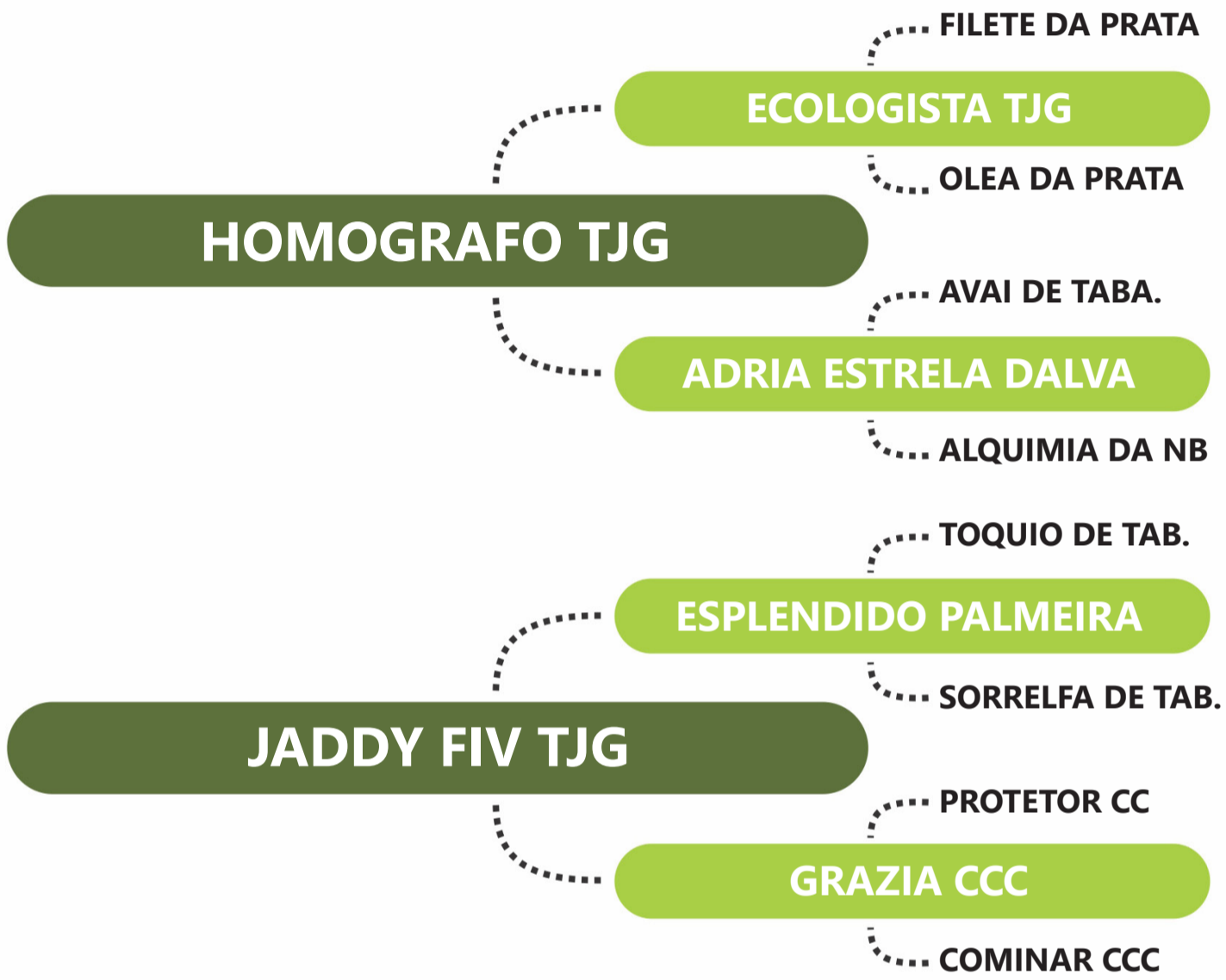

PESO: 789 KG | PE: 39 CM | iABCZ: 15.44 | DECA: 1

| | PD-EDg | PA-EDg | PS-EDg | PM-EMg | TMDg | IPPg | STAYg | PE-365g | AOLg | ACABg |
|-------------|--------|--------|--------|--------|------|--------|-------|---------|------|-------|
| DECA ÍNDICE | 4.83 | 6.33 | 9.43 | 0.71 | 3.11 | -14.81 | 36.21 | 0.43 | 0.49 | -0.90 |
| DECA | 2 | 2 | 1 | 4 | 2 | 1 | 1 | 1 | 4 | - |

| PGP | ULTRASSONOGRRAFIA DE CARÇAÇA | | | |
|-----------|------------------------------|----------|----------|------|
| CATEGORIA | PESO | PE | AOL | ACAB |
| ELITE | ELITE | SUPERIOR | SUPERIOR | - |

Clique na imagem para ver o vídeo.





LOTE

52

NATURALIZADO FIV TJJG

RG: TJJG 3626 | NASC: 18/09/2022 | MACHO

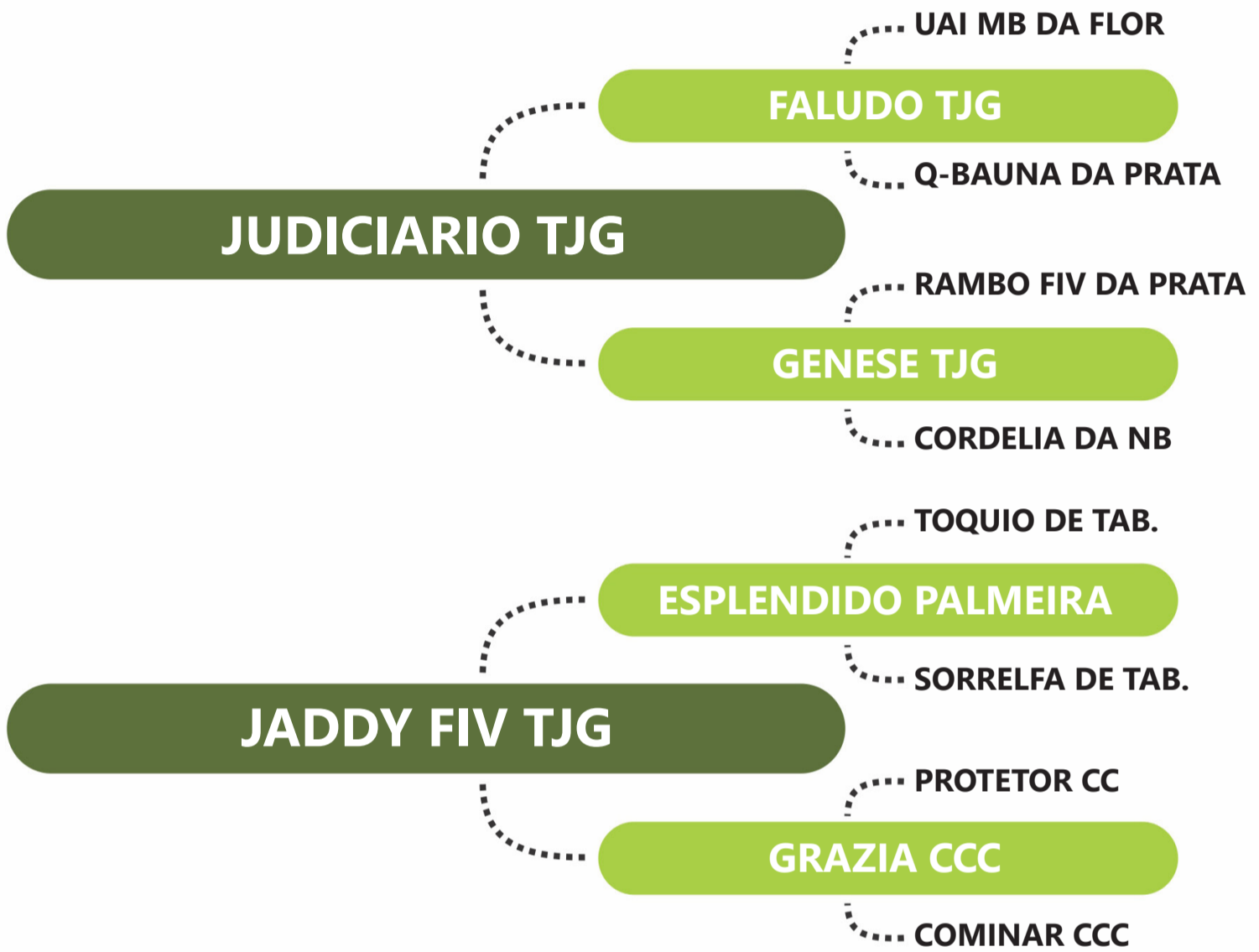

PESO: 724 KG | PE: 43 CM | iABCZ: 16.69 | DECA: 1

| | PD-EDg | PA-EDg | PS-EDg | PM-EMg | TMDg | IPPg | STAYg | PE-365g | AOLg | ACABg |
|-------------|--------|--------|--------|--------|------|-------|-------|---------|------|-------|
| DECA ÍNDICE | 4.81 | 7.28 | 10.81 | 1.21 | 3.98 | -7.08 | 35.86 | 0.29 | 1.55 | 0.76 |
| DECA | 2 | 1 | 1 | 2 | 2 | 3 | 1 | 1 | 1 | 2 |

| PGP | ULTRASSONOGRÁFIA DE CARÇAÇA | | | |
|-----------|-----------------------------|----------|-----|----------|
| CATEGORIA | PESO | PE | AOL | ACAB |
| SUPERIOR | SUPERIOR | SUPERIOR | - | SUPERIOR |

Clique na imagem para ver o vídeo.





LOTE

53

NEPOSTIKO TJG

RG: TJG 4036 | NASC: 09/12/2022 | MACHO

PRUDENTE DA KAYLUA

GOLPE TJG

Q-CAPIUNA DA PRATA

KOMANDO TJG

LANHO FIV DA PRATA

ECOLOGIA TJG

NAIADA DA PRATA

RAIO DA PROG.NY

FENOMENO FIV CCC

UPLAID CC (TE)

JEDORA CCC

OCEANO CC

CROATA CC

TONALIDADE CC

PESO: 711 KG | PE: 41 CM | iABCZ: 16.94 | DECA: 1

| | PD-EDg | PA-EDg | PS-EDg | PM-EMg | TMDg | IPPg | STAYg | PE-365g | AOLg | ACABg |
|--------|--------|--------|--------|--------|------|-------|-------|---------|------|-------|
| DECA | 9.40 | 14.50 | 20.39 | 1.06 | 6.32 | -4.41 | 32.16 | 0.05 | 1.90 | 1.51 |
| ÍNDICE | 1 | 1 | 1 | 3 | 1 | 4 | 5 | 5 | 1 | 1 |

PGP

ULTRASSONOGRRAFIA DE CARÇAÇA

CATEGORIA

PESO

PE

AOL

ACAB

SUPERIOR

SUPERIOR

ELITE

-

SUPERIOR

Clique na imagem para ver o vídeo.





LOTE

54

NAMORO TJG

RG: TJG 3833 | NASC: 25/10/2022 | MACHO

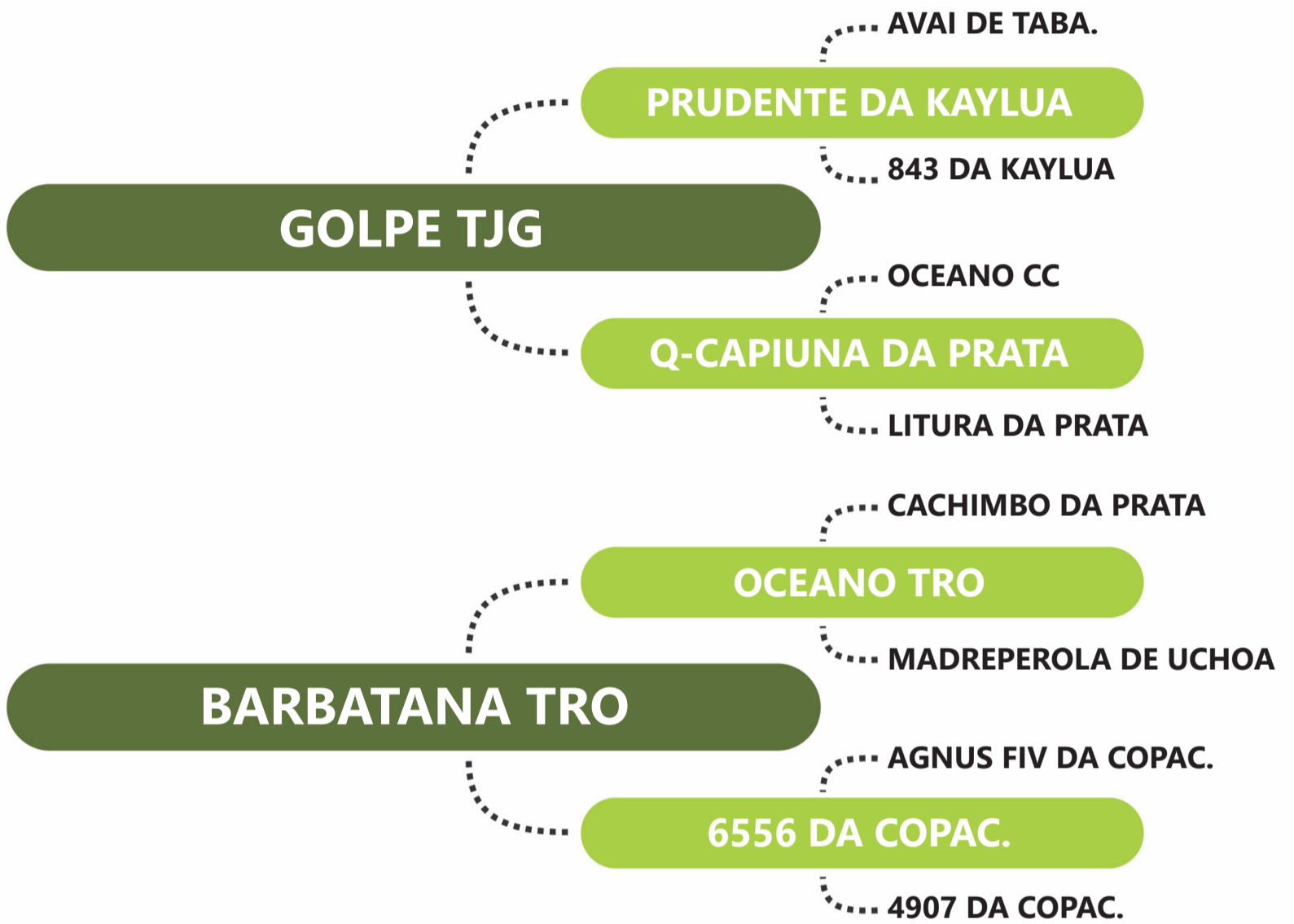

PESO: 653 KG | PE: 36 CM | iABCZ: 14.68 | DECA: 1

| | PD-EDg | PA-EDg | PS-EDg | PM-EMg | TMDg | IPPg | STAYg | PE-365g | AOLg | ACABg |
|-------------|--------|--------|--------|--------|------|-------|-------|---------|------|-------|
| DECA ÍNDICE | 3.64 | 10.19 | 16.76 | 2.13 | 4.66 | -8.47 | 33.55 | 0.12 | 1.40 | 0.06 |
| DECA | 3 | 1 | 1 | 1 | 1 | 2 | 3 | 4 | 1 | 5 |

| PGP | ULTRASSONOGRAFIA DE CARÇAÇA | | | |
|-----------|-----------------------------|----------|-----|----------|
| CATEGORIA | PESO | PE | AOL | ACAB |
| SUPERIOR | SUPERIOR | SUPERIOR | - | SUPERIOR |

Clique na imagem para ver o vídeo.





LOTE

55

NARI FIV TJG

RG: TJG 3485 | NASC: 12/08/2022 | MACHO



PESO: 738 KG | PE: 37 CM | iABCZ: 14.50 | DECA: 1

| | PD-EDg | PA-EDg | PS-EDg | PM-EMg | TMDg | IPPg | STAYg | PE-365g | AOLg | ACABg |
|-------------|--------|--------|--------|--------|------|-------|-------|---------|------|-------|
| DECA ÍNDICE | 7.34 | 7.05 | 6.94 | -0.53 | 3.92 | -6.29 | 35.29 | 0.53 | 1.22 | -0.26 |
| DECA | 1 | 1 | 2 | - | 2 | 3 | 1 | 1 | 1 | - |

| PGP | ULTRASSONOGRAFIA DE CARÇAÇA | | | |
|-----------|-----------------------------|----|-----|----------|
| CATEGORIA | PESO | PE | AOL | ACAB |
| SUPERIOR | SUPERIOR | - | - | SUPERIOR |

Clique na imagem para ver o vídeo.



LOTE

56

NOTADO FIV TJG

RG: TJG 3511 | NASC: 12/08/2022 | MACHO

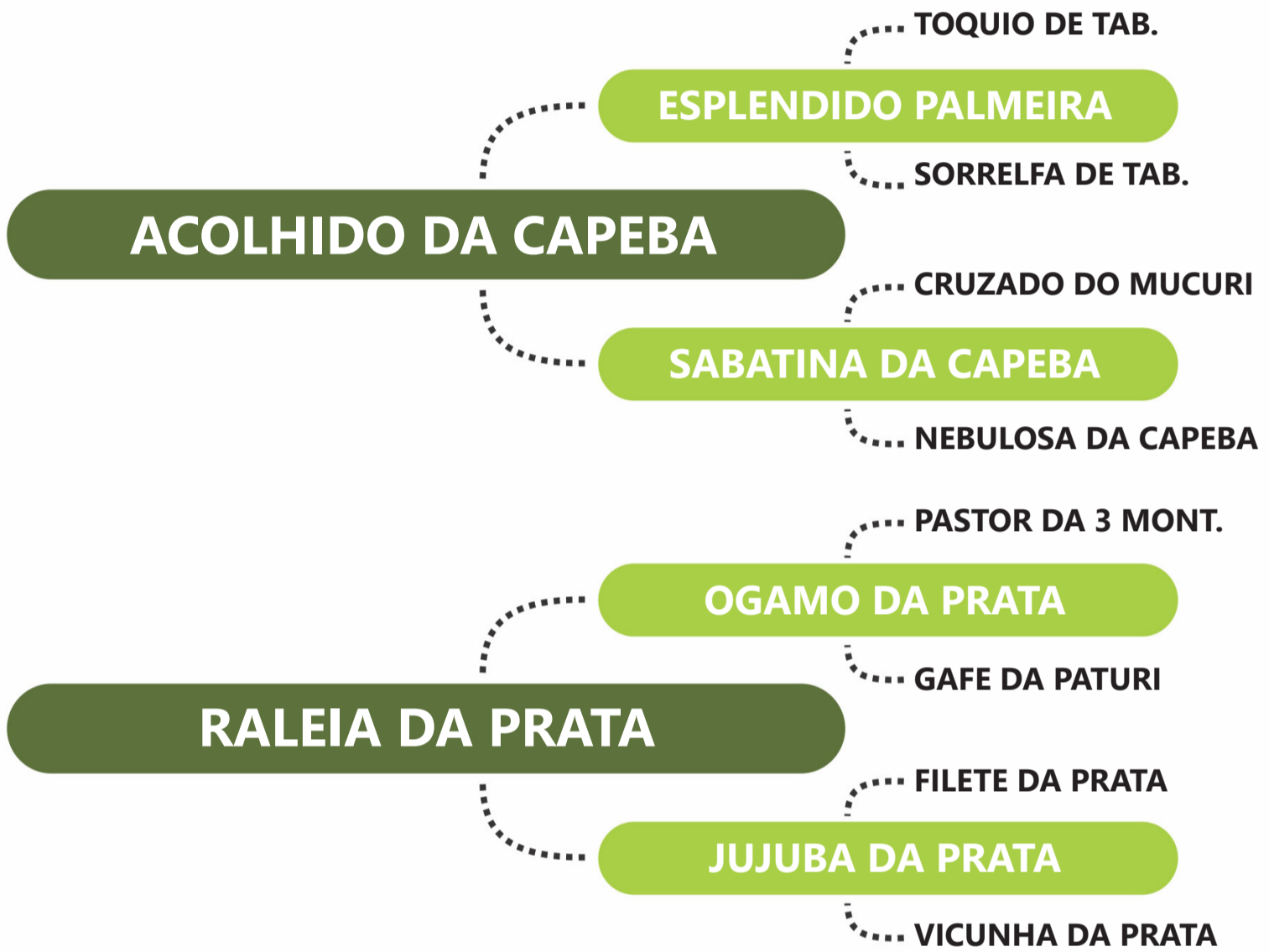

PESO: 745 KG | PE: 38 CM | iABCZ: 11.83 | DECA: 1

| | PD-EDg | PA-EDg | PS-EDg | PM-EMg | TMDg | IPPg | STAYg | PE-365g | AOLg | ACABg |
|-------------|--------|--------|--------|--------|------|--------|-------|---------|------|-------|
| DECA ÍNDICE | 4.11 | 7.19 | 11.49 | 1.10 | 3.78 | -11.53 | 31.92 | 0.25 | 1.56 | 1.29 |
| DECA | 2 | 1 | 1 | 3 | 2 | 1 | 5 | 2 | 1 | 1 |

| PGP | ULTRASSONOGRÁFIA DE CARÇAÇA | | | |
|-----------|-----------------------------|----|-----|----------|
| CATEGORIA | PESO | PE | AOL | ACAB |
| ELITE | SUPERIOR | - | - | SUPERIOR |

Clique na imagem para ver o vídeo.





LOTE

57

NOUTRO TJJG

RG: TJJG 3963 | NASC: 21/11/2022 | MACHO

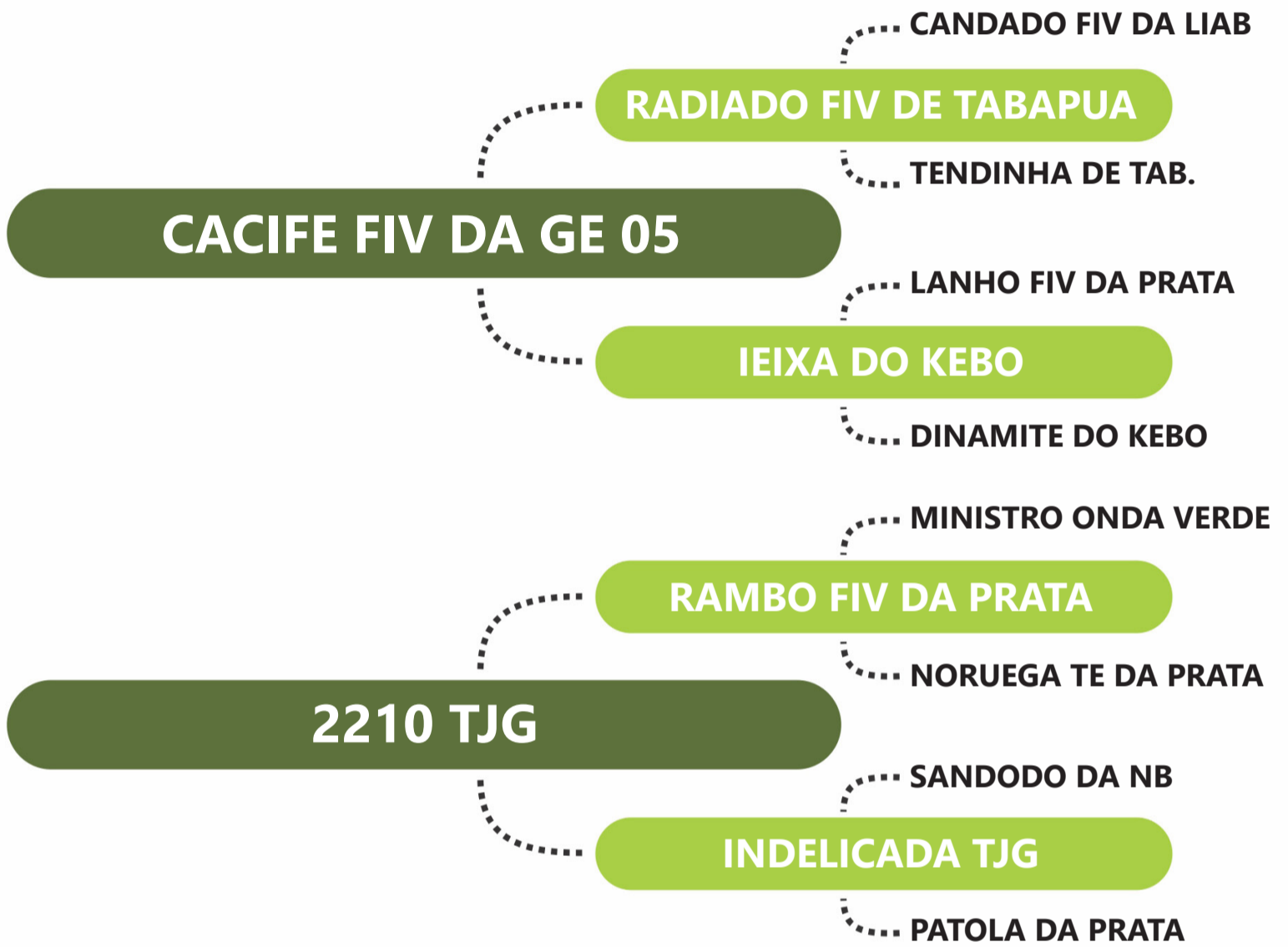

PESO: 700 KG | PE: 38 CM | iABCZ: 15.33 | DECA: 1

| | PD-EDg | PA-EDg | PS-EDg | PM-EMg | TMDg | IPPg | STAYg | PE-365g | AOLg | ACABg |
|-------------|--------|--------|--------|--------|------|-------|-------|---------|------|-------|
| DECA ÍNDICE | 8.18 | 10.20 | 12.85 | 1.08 | 5.74 | -3.88 | 34.45 | 0.34 | 0.85 | -0.61 |
| DECA | 1 | 1 | 1 | 3 | 1 | 4 | 2 | 1 | 2 | - |

| PGP | ULTRASSONOGRRAFIA DE CARÇAÇA | | | |
|-----------|------------------------------|----|-----|----------|
| CATEGORIA | PESO | PE | AOL | ACAB |
| SUPERIOR | SUPERIOR | - | - | SUPERIOR |

Clique na imagem para ver o vídeo.





LOTE

58

NITROGENIO TJG

RG: TJG 3562 | NASC: 01/09/2022 | MACHO

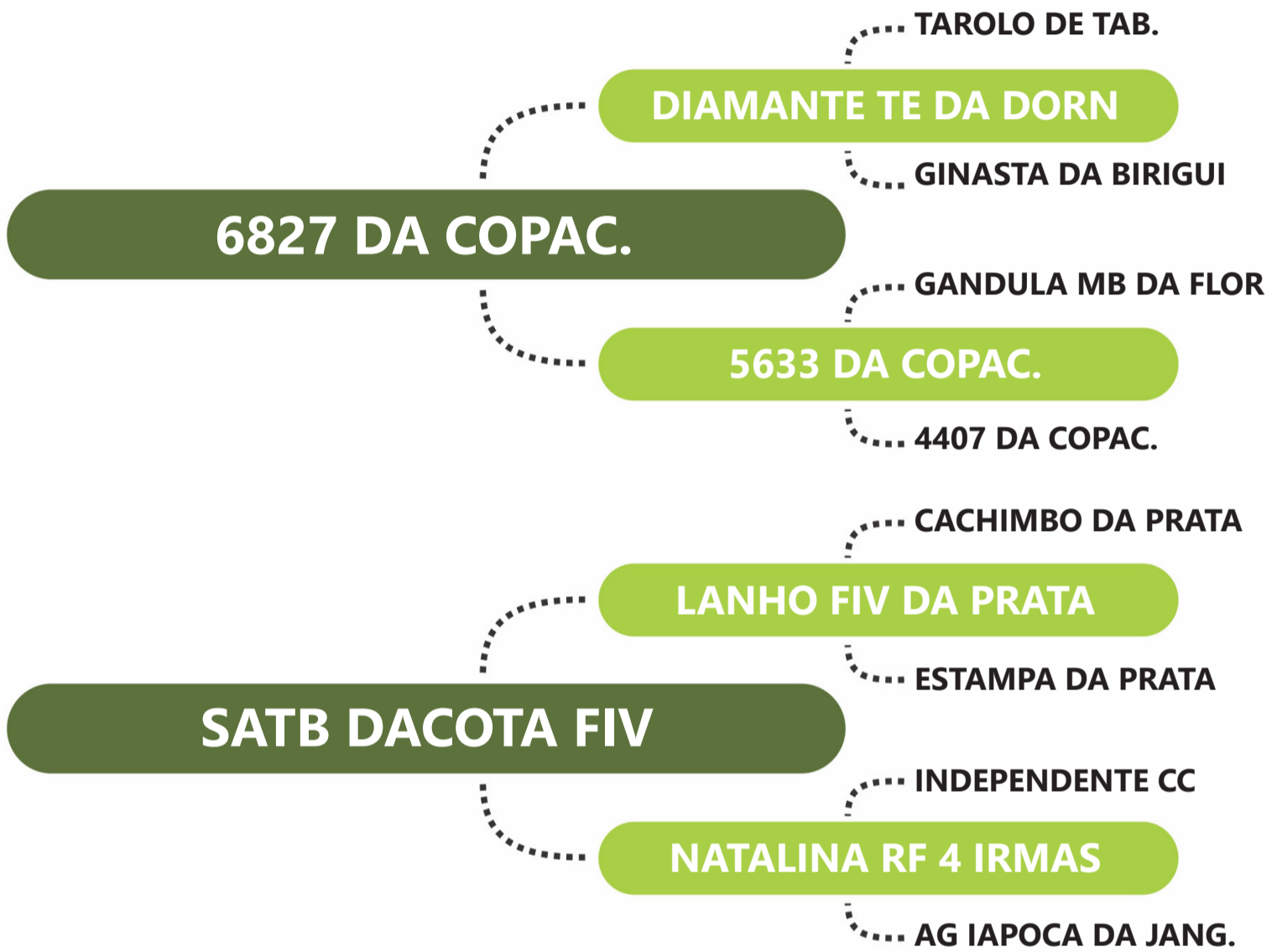

PESO: 693 KG | PE: 36 CM | iABCZ: 11.39 | DECA: 1

| | PD-EDg | PA-EDg | PS-EDg | PM-EMg | TMDg | IPPg | STAYg | PE-365g | AOLg | ACABg |
|-------------|--------|--------|--------|--------|------|-------|-------|---------|------|-------|
| DECA ÍNDICE | 5.24 | 9.16 | 11.14 | 3.58 | 7.16 | -7.72 | 31.93 | -0.20 | 1.32 | -0.43 |
| DECA | 1 | 1 | 1 | 1 | 1 | 2 | 5 | - | 1 | - |

| PGP | ULTRASSONOGRRAFIA DE CARÇAÇA | | | |
|-----------|------------------------------|----|-----|------|
| CATEGORIA | PESO | PE | AOL | ACAB |
| SUPERIOR | - | - | - | - |

Clique na imagem para ver o vídeo.





LOTE

59

NELLYO FIV TJG

RG: TJG 3949 | NASC: 15/11/2022 | MACHO

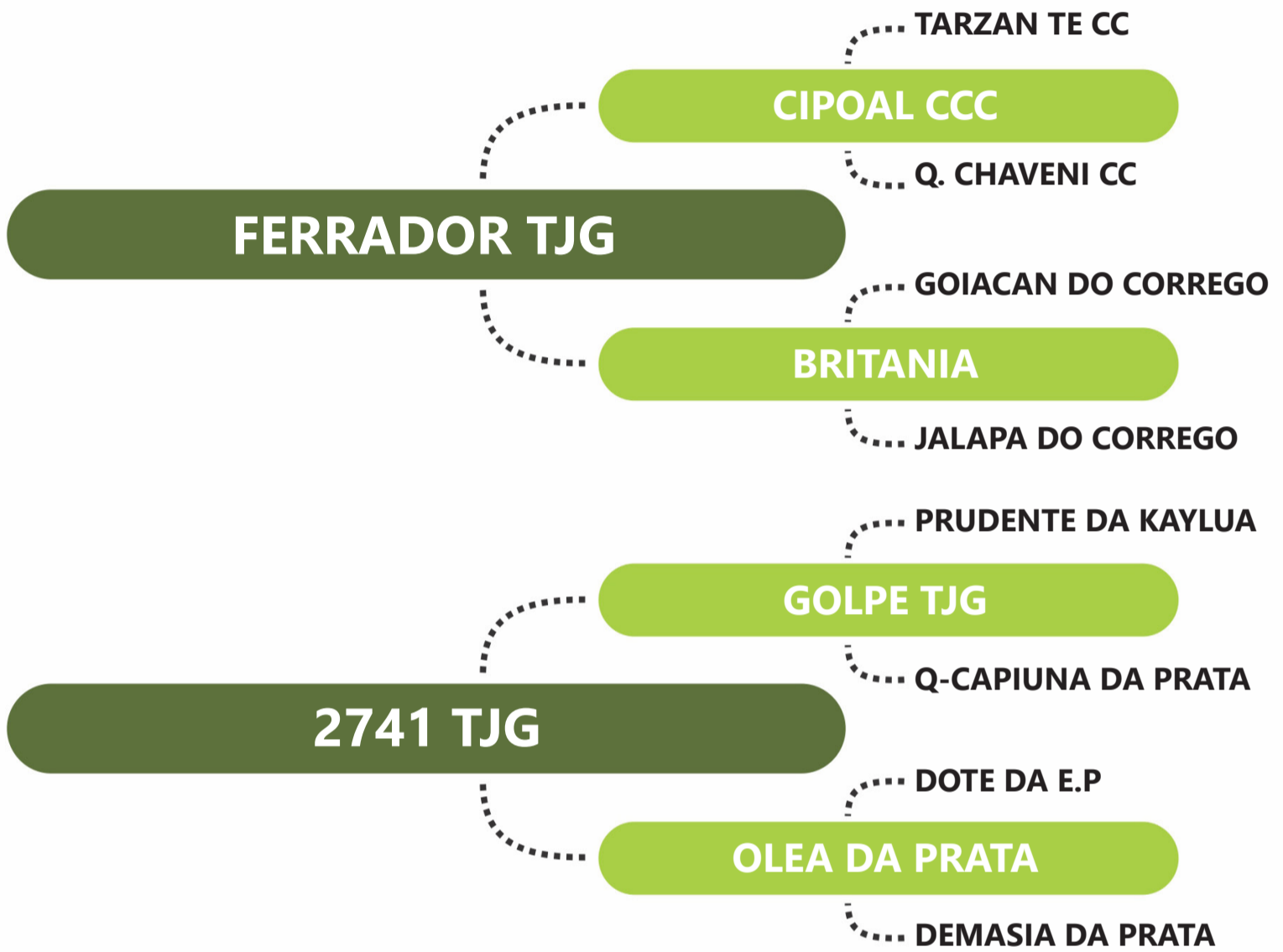

PESO: 761 KG | PE: 38 CM | iABCZ: 15.07 | DECA: 1

| | PD-EDg | PA-EDg | PS-EDg | PM-EMg | TMDg | IPPg | STAYg | PE-365g | AOLg | ACABg |
|-------------|--------|--------|--------|--------|------|--------|-------|---------|------|-------|
| DECA ÍNDICE | 8.95 | 13.77 | 20.04 | -0.13 | 5.36 | -13.51 | 31.09 | 0.11 | 2.29 | 0.24 |
| | 1 | 1 | 1 | - | 1 | 1 | - | 4 | 1 | 4 |

| PGP | ULTRASSONOGRÁFIA DE CARÇAÇA | | | |
|-----------|-----------------------------|----------|-----|------|
| CATEGORIA | PESO | PE | AOL | ACAB |
| SUPERIOR | SUPERIOR | SUPERIOR | - | - |

Clique na imagem para ver o vídeo.





LOTE

60

NUMBAT TJG

RG: TJG 3956 | NASC: 17/11/2022 | MACHO

ITAPU DO CORREGO

6421 DA COPAC.

5277 DA COPAC.

AMULETO DA COPAC.

ALN 628 LORRAN

7380 DA COPAC.

5334 DA COPAC.

UAI MB DA FLOR

DOUTO TJG

DEIRA DA NB

IMPERATRIZ TJG

INVICTO FIV UZI

FILIAL TJG

SEGOVIA DO CORREGO

PESO: 652 KG | PE: 36 CM | iABCZ: 14.70 | DECA: 1

| | PD-EDg | PA-EDg | PS-EDg | PM-EMg | TMDg | IPPg | STAYg | PE-365g | AOLg | ACABg |
|--------|--------|--------|--------|--------|------|-------|-------|---------|------|-------|
| DECA | 4.35 | 5.86 | 5.65 | -0.05 | 3.27 | -6.10 | 36.87 | 0.19 | 0.87 | 0.67 |
| ÍNDICE | 2 | 2 | 3 | - | 2 | 3 | 1 | 2 | 2 | 2 |

| PGP | ULTRASSONOGRÁFIA DE CARÇAÇA | | | |
|-----------|-----------------------------|----|-----|------|
| CATEGORIA | PESO | PE | AOL | ACAB |
| - | - | - | - | - |

Clique na imagem para ver o vídeo.





LOTE

61

NASTRO FIV TJJG

RG: TJJG 3644 | NASC: 20/09/2022 | MACHO

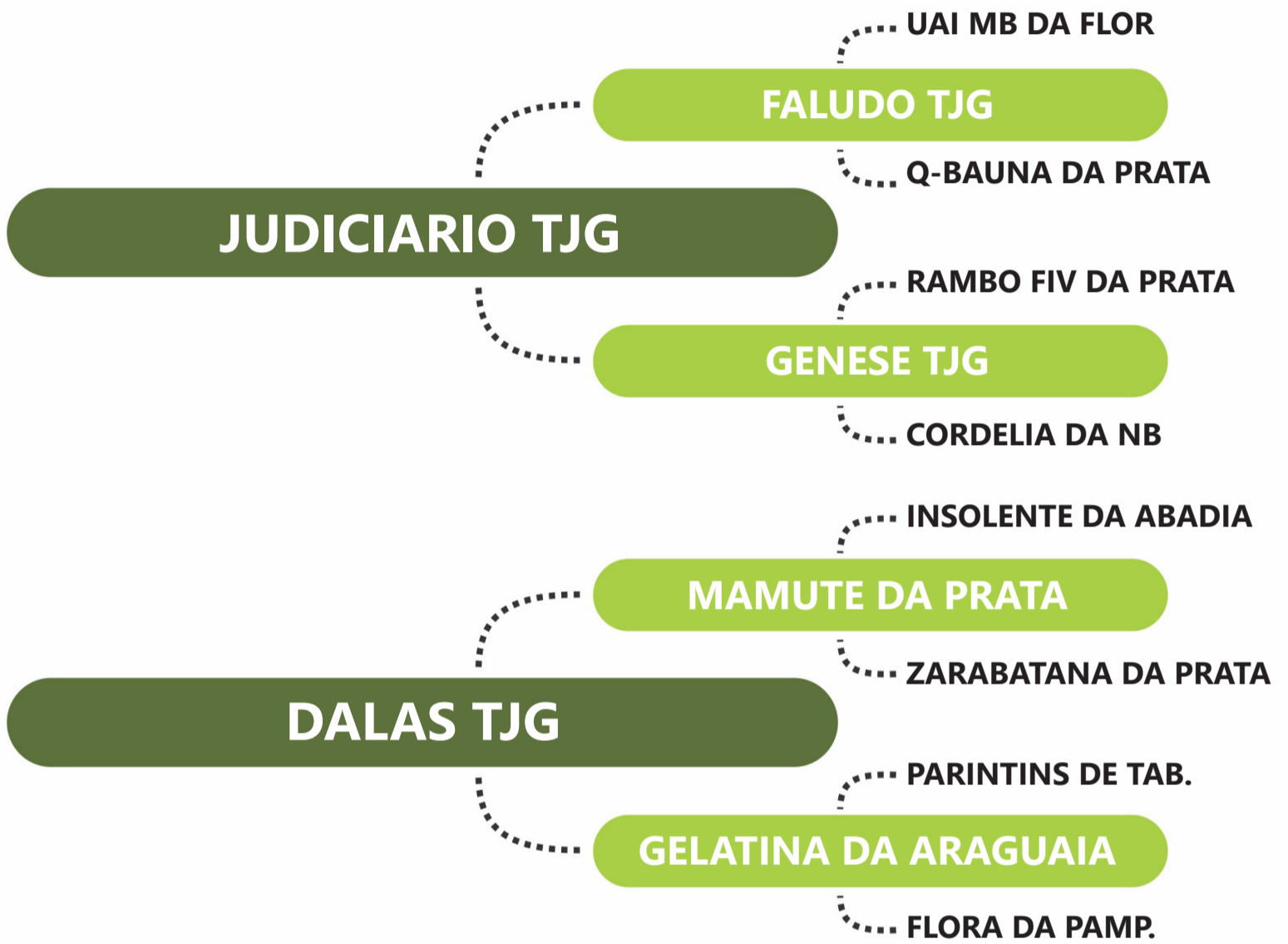

PESO: 709 KG | PE: 38 CM | iABCZ: 8.83 | DECA: 2

| | PD-EDg | PA-EDg | PS-EDg | PM-EMg | TMDg | IPPg | STAYg | PE-365g | AOLg | ACABg |
|-------------|--------|--------|--------|--------|------|------|-------|---------|------|-------|
| DECA ÍNDICE | 2.45 | 4.34 | 7.90 | 0.48 | 1.83 | 0.86 | 33.85 | 0.04 | 1.67 | 0.03 |
| DECA | 4 | 3 | 2 | 4 | 4 | - | 2 | 5 | 1 | 5 |

| PGP | ULTRASSONOGRAFIA DE CARÇAÇA | | | |
|-----------|-----------------------------|----------|-------|------|
| CATEGORIA | PESO | PE | AOL | ACAB |
| SUPERIOR | ELITE | SUPERIOR | ELITE | - |

Clique na imagem para ver o vídeo.





LOTE

62

NPK FIV TJG

RG: TJG 3907 | NASC: 12/11/2022 | MACHO



PESO: 678 KG | PE: 37 CM | iABCZ: 8.20 | DECA: 2

| | PD-EDg | PA-EDg | PS-EDg | PM-EMg | TMDg | IPPg | STAYg | PE-365g | AOLg | ACABg |
|-------------|--------|--------|--------|--------|------|-------|-------|---------|------|-------|
| DECA ÍNDICE | 2.48 | 6.18 | 8.76 | -1.33 | 0.26 | -7.32 | 33.12 | 0.49 | 0.99 | -0.79 |
| | 4 | 2 | 1 | - | - | 2 | 3 | 1 | 2 | - |

| PGP | ULTRASSONOGRAFIA DE CARÇAÇA | | | |
|-----------|-----------------------------|----|----------|------|
| CATEGORIA | PESO | PE | AOL | ACAB |
| SUPERIOR | SUPERIOR | - | SUPERIOR | - |

Clique na imagem para ver o vídeo.





LOTE

63

NOMADE FIV TJG

RG: TJG 3920 | NASC: 14/11/2022 | MACHO

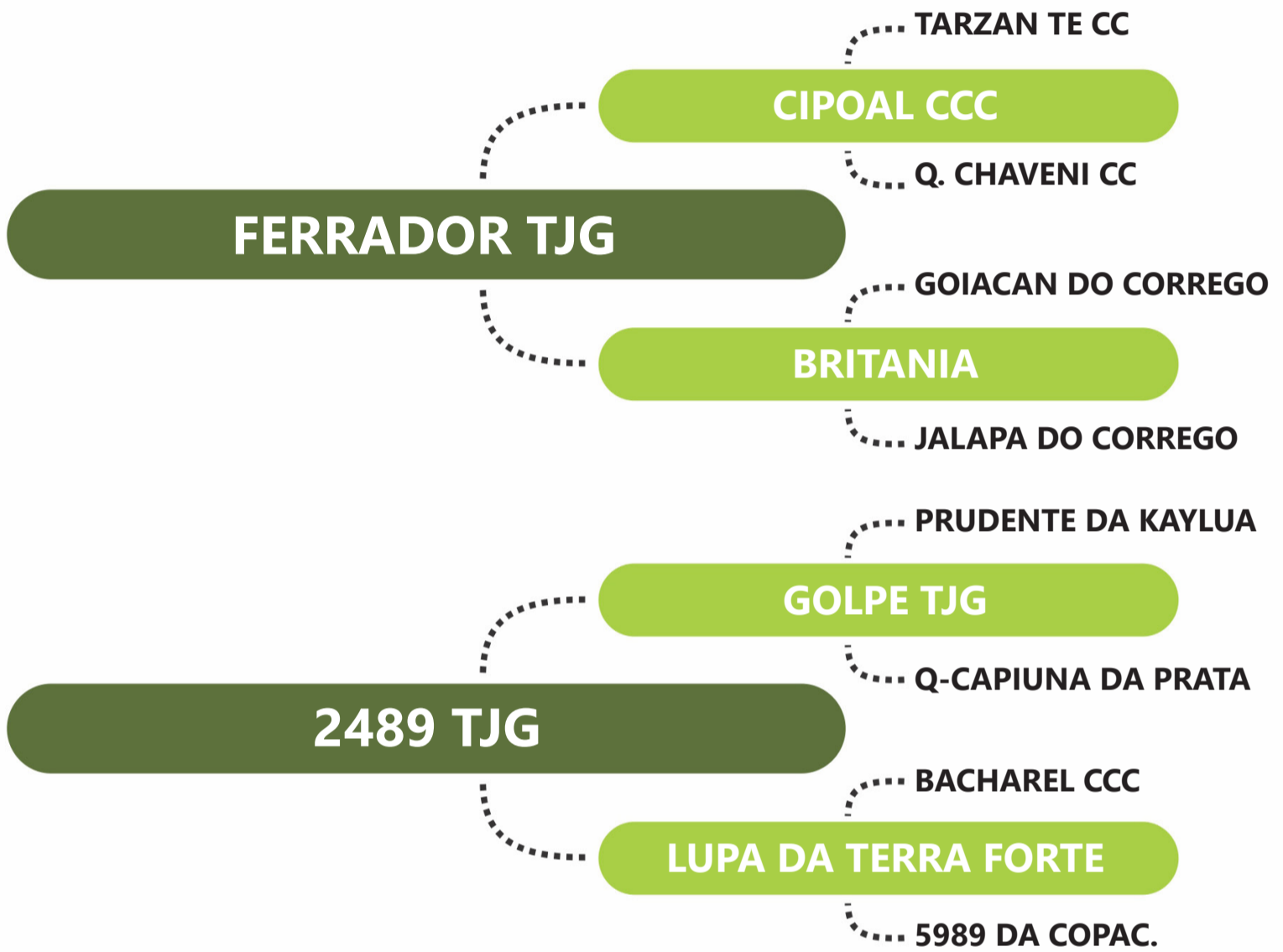

PESO: 739 KG | PE: 38 CM | iABCZ: 7.73 | DECA: 2

| | PD-EDg | PA-EDg | PS-EDg | PM-EMg | TMDg | IPPg | STAYg | PE-365g | AOLg | ACABg |
|-------------|--------|--------|--------|--------|------|-------|-------|---------|------|-------|
| DECA ÍNDICE | 6.19 | 10.30 | 14.91 | -0.01 | 4.04 | -2.77 | 30.13 | -0.18 | 1.25 | 0.42 |
| DECA | 1 | 1 | 1 | - | 2 | 4 | - | - | 1 | 3 |

| PGP | ULTRASSONOGRÁFIA DE CARÇAÇA | | | |
|-----------|-----------------------------|----------|----------|----------|
| CATEGORIA | PESO | PE | AOL | ACAB |
| ELITE | SUPERIOR | SUPERIOR | SUPERIOR | SUPERIOR |

Clique na imagem para ver o vídeo.



LOTE

64

NANTHU TJG

RG: TJG 4015 | NASC: 02/12/2022 | MACHO

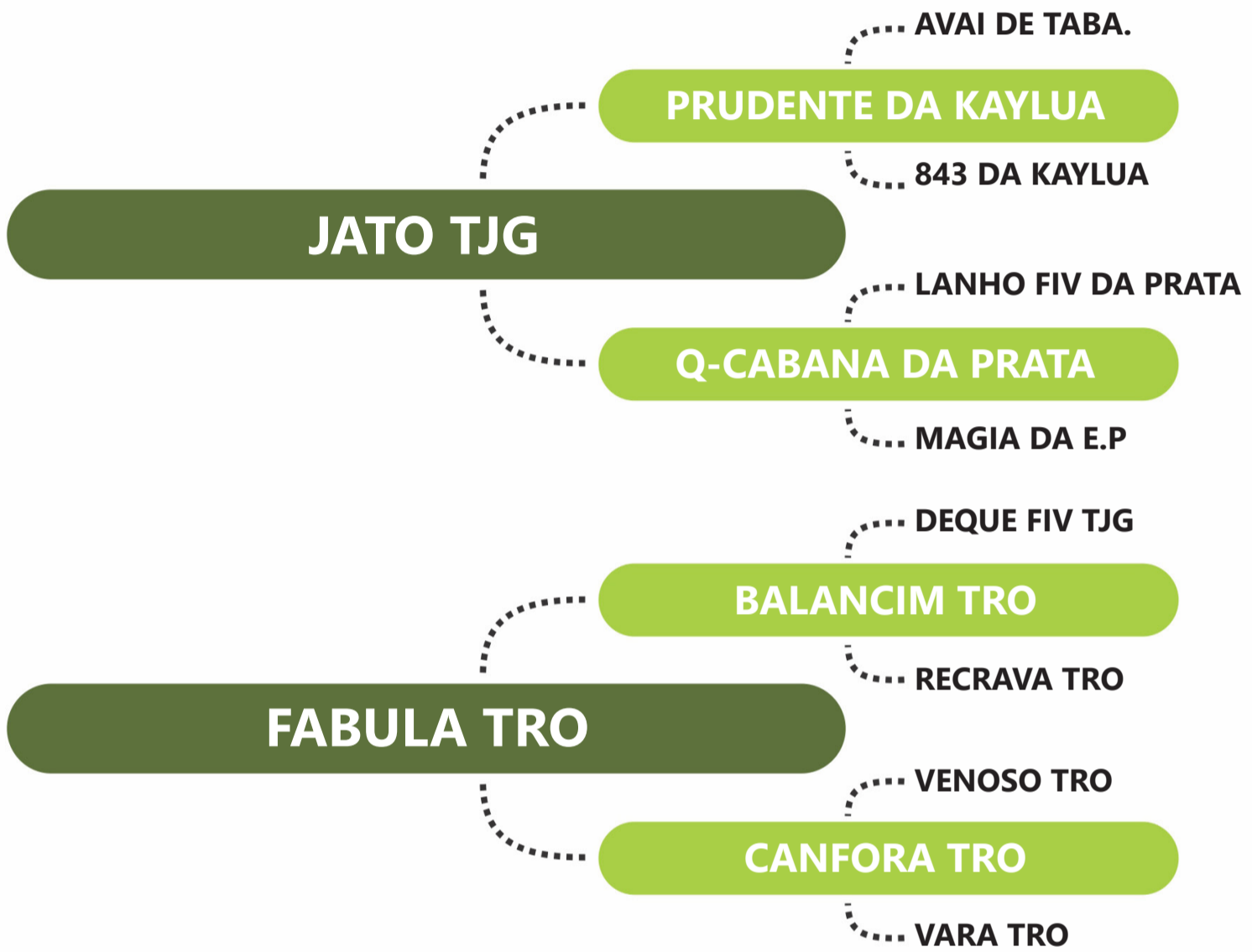

PESO: 735 KG | PE: 38 CM | iABCZ: 15.30 | DECA: 1

| | PD-EDg | PA-EDg | PS-EDg | PM-EMg | TMDg | IPPg | STAYg | PE-365g | AOLg | ACABg |
|-------------|--------|--------|--------|--------|------|-------|-------|---------|------|-------|
| DECA ÍNDICE | 3.98 | 9.97 | 13.92 | 2.30 | 5.69 | -6.67 | 32.76 | 0.55 | 1.66 | 1.14 |
| DECA | 2 | 1 | 1 | 1 | 1 | 3 | 4 | 1 | 1 | 1 |

| PGP | ULTRASSONOGRAFIA DE CARÇAÇA | | | |
|-----------|-----------------------------|-------|----------|-------|
| CATEGORIA | PESO | PE | AOL | ACAB |
| ELITE | SUPERIOR | ELITE | SUPERIOR | ELITE |

Clique na imagem para ver o vídeo.





LOTE

65

NATRO FIV TJG

RG: TJG 3670 | NASC: 23/09/2022 | MACHO

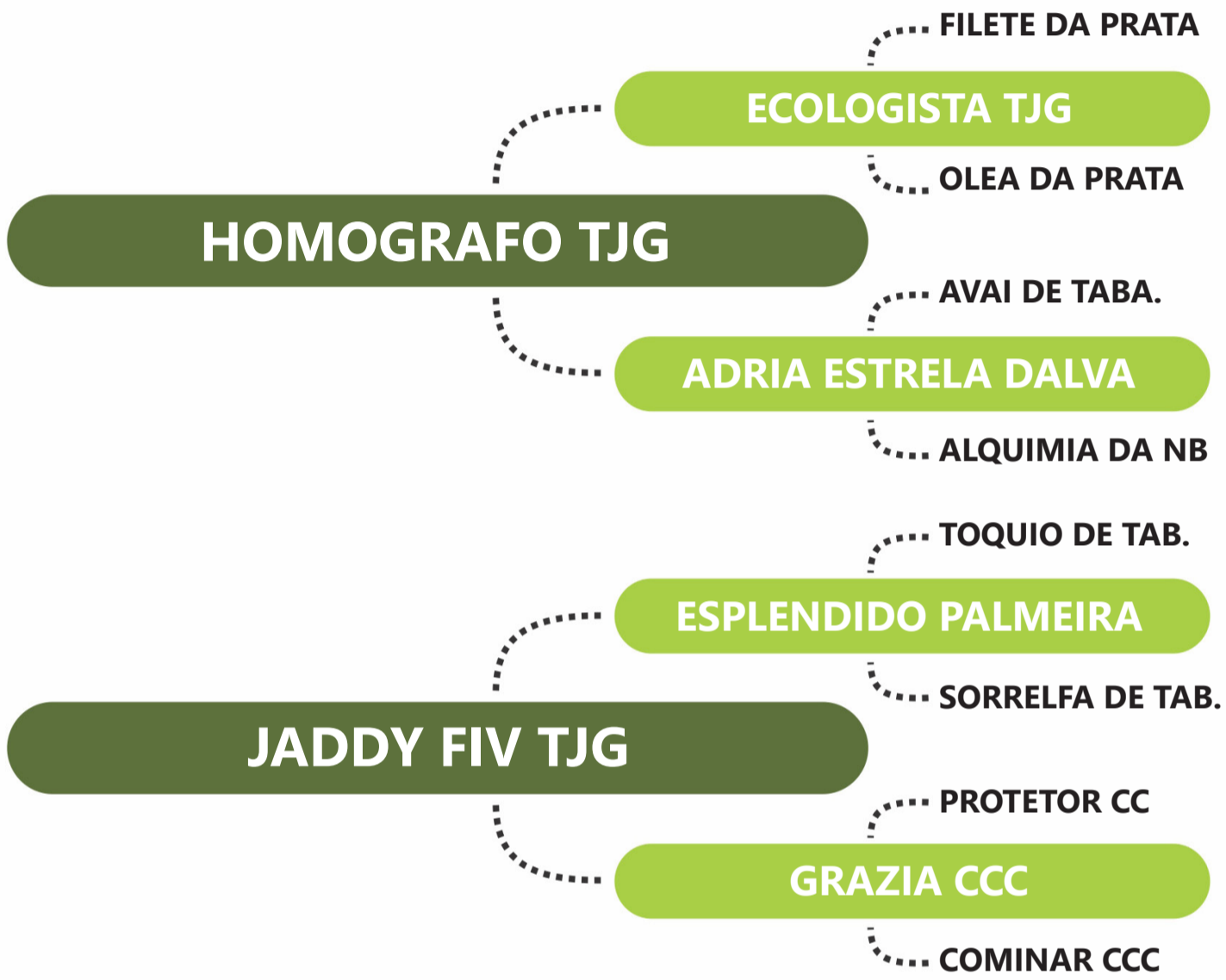

PESO: 706 KG | PE: 36 CM | iABCZ: 15.44 | DECA: 1

| | PD-EDg | PA-EDg | PS-EDg | PM-EMg | TMDg | IPPg | STAYg | PE-365g | AOLg | ACABg |
|-------------|--------|--------|--------|--------|------|--------|-------|---------|------|-------|
| DECA ÍNDICE | 4.83 | 6.33 | 9.43 | 0.71 | 3.11 | -14.81 | 36.21 | 0.43 | 0.49 | -0.90 |
| DECA | 2 | 2 | 1 | 4 | 2 | 1 | 1 | 1 | 4 | - |

| PGP | ULTRASSONOGRRAFIA DE CARÇAÇA | | | |
|-----------|------------------------------|----|-----|----------|
| CATEGORIA | PESO | PE | AOL | ACAB |
| SUPERIOR | SUPERIOR | - | - | SUPERIOR |

Clique na imagem para ver o vídeo.





LOTE

66

NARIO FIV TJG

RG: TJG 3928 | NASC: 15/11/2022 | MACHO



PESO: 703 KG | PE: 36 CM | iABCZ: 8.20 | DECA: 2

| | PD-EDg | PA-EDg | PS-EDg | PM-EMg | TMDg | IPPg | STAYg | PE-365g | AOLg | ACABg |
|-------------|--------|--------|--------|--------|------|-------|-------|---------|------|-------|
| DECA ÍNDICE | 2.48 | 6.18 | 8.76 | -1.33 | 0.26 | -7.32 | 33.12 | 0.49 | 0.99 | -0.79 |
| | 4 | 2 | 1 | - | - | 2 | 3 | 1 | 2 | - |

| PGP | ULTRASSONOGRRAFIA DE CARÇAÇA | | | |
|-----------|------------------------------|----|----------|------|
| CATEGORIA | PESO | PE | AOL | ACAB |
| SUPERIOR | SUPERIOR | - | SUPERIOR | - |

Clique na imagem para ver o vídeo.

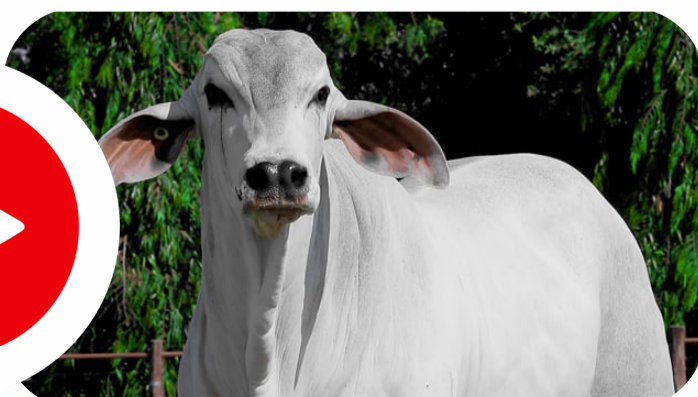



**CAMPEÃO
PGP**



**1º LUGAR
U.S. CARÇAÇA**



**Genética
de Peso**

LOTE

67

INTUITIVO TRO

RG: TROA 4366 | NASC: 28/12/2022 | MACHO

TOTEM FIV RF 4 IRMAS

BEQUE TRO

RASCADA TRO

FOGUETE TRO

OPUSCULO TRO

BANCARIA TRO

OSTENSIVA DE TABAPUA

YMPERIAL DA PRATA

IGAPO DA PRATA

YNDIRETA DA PRATA

SAFADA TRO

DINAMO

TAFULEIRA DE ICEM

JANDIRA

PESO: 697 KG | PE: 38 CM | iABCZ: 16.88 | DECA: 1

| | PD-EDg | PA-EDg | PS-EDg | PM-EMg | TMDg | IPPg | STAYg | PE-365g | AOLg | ACABg |
|-------------|--------|--------|--------|--------|------|-------|-------|---------|------|-------|
| DECA ÍNDICE | 4.32 | 3.70 | 11.20 | 1.46 | 3.71 | -0.34 | 35.58 | 0.27 | 1.71 | 3.61 |
| DECA | 2 | 3 | 1 | 2 | 2 | - | 1 | 2 | 1 | 1 |

| PGP | ULTRASSONOGRRAFIA DE CARÇAÇA | | | |
|-----------|------------------------------|----------|----------|-------|
| CATEGORIA | PESO | PE | AOL | ACAB |
| ELITE | SUPERIOR | SUPERIOR | SUPERIOR | ELITE |

Clique na
imagem para
ver o vídeo.





2º LUGAR
PGP



2º LUGAR
U.S. CARÇAÇA



Tabapuã TRO



Genética
de Peso

LOTE

68

IMPAR TRO

RG: TRO 1045 | NASC: 25/09/2022 | MACHO

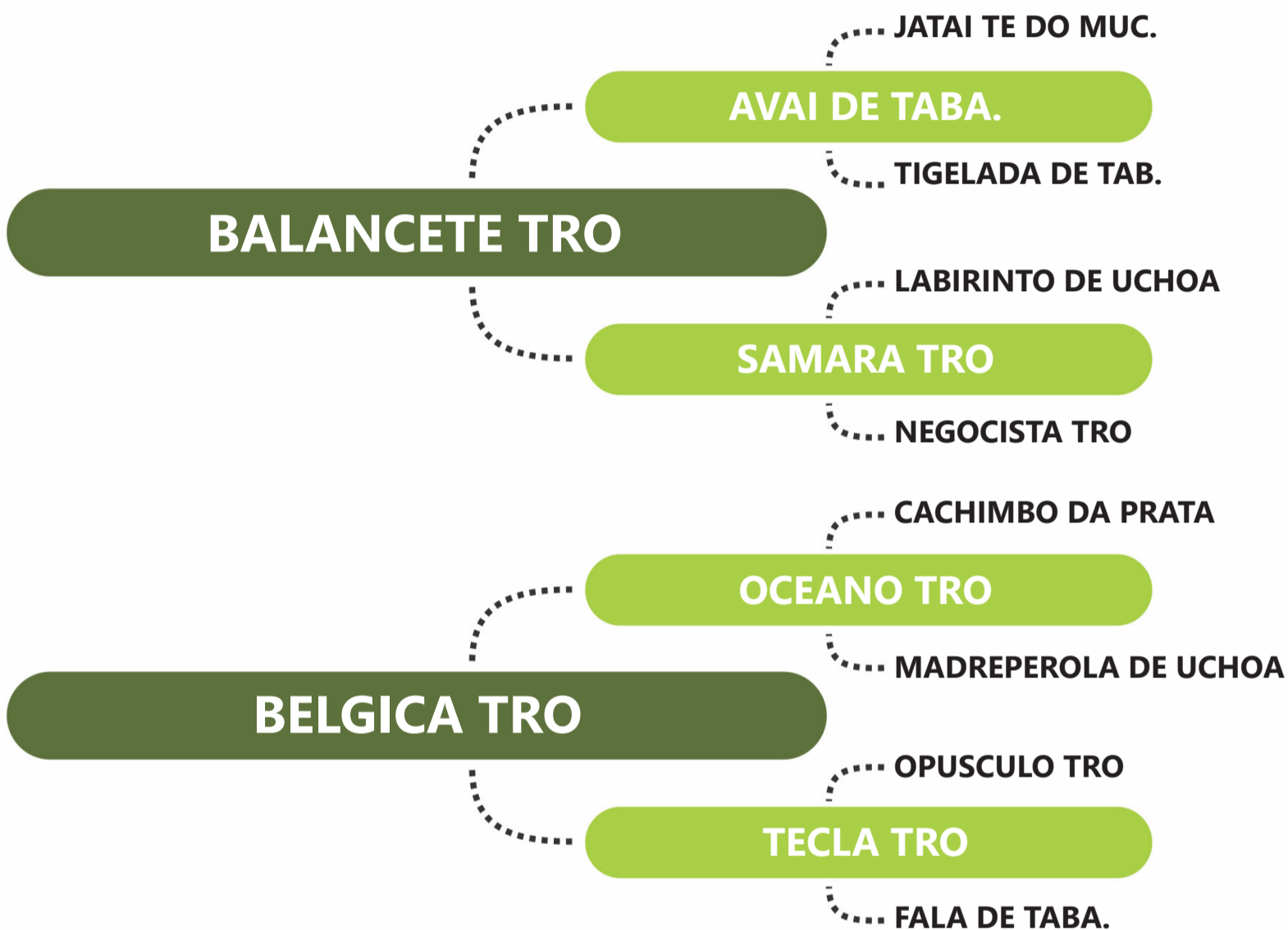

PESO: 806 KG | PE: 34 CM | iABCZ: 17.24 | DECA: 1

| | PD-EDg | PA-EDg | PS-EDg | PM-EMg | TMDg | IPPg | STAYg | PE-365g | AOLg | ACABg |
|-------------|--------|--------|--------|--------|------|--------|-------|---------|------|-------|
| DECA ÍNDICE | 6.24 | 10.72 | 13.38 | 1.99 | 5.48 | -15.98 | 34.49 | 0.14 | 1.48 | -0.15 |
| DECA | 1 | 1 | 1 | 1 | 1 | 1 | 2 | 3 | 1 | - |

| PGP | ULTRASSONOGRRAFIA DE CARÇAÇA | | | |
|-----------|------------------------------|----|-------|-------|
| CATEGORIA | PESO | PE | AOL | ACAB |
| ELITE | ELITE | - | ELITE | ELITE |

Clique na
imagem para
ver o vídeo.





3º LUGAR
PGP

Tabapuã TRO



LOTE

69

INFLAMADO TRO

RG: TROA 4309 | NASC: 14/11/2022 | MACHO



PESO: 681 KG | PE: 36 CM | iABCZ: 22.72 | DECA: 1

| | PD-EDg | PA-EDg | PS-EDg | PM-EMg | TMDg | IPPg | STAYg | PE-365g | AOLg | ACABg |
|-------------|--------|--------|--------|--------|------|--------|-------|---------|------|-------|
| DECA ÍNDICE | 5.07 | 11.14 | 15.94 | 2.34 | 5.83 | -13.83 | 37.45 | 0.14 | 1.76 | 0.97 |
| | 1 | 1 | 1 | 1 | 1 | 1 | 1 | 3 | 1 | 2 |

| PGP | ULTRASSONOGRRAFIA DE CARÇAÇA | | | |
|-----------|------------------------------|----------|----------|----------|
| CATEGORIA | PESO | PE | AOL | ACAB |
| ELITE | SUPERIOR | SUPERIOR | SUPERIOR | SUPERIOR |

Clique na
imagem para
ver o vídeo.



LOTE

70

INFLUENTE TRO

RG: TROA 4312 | NASC: 15/11/2022 | MACHO

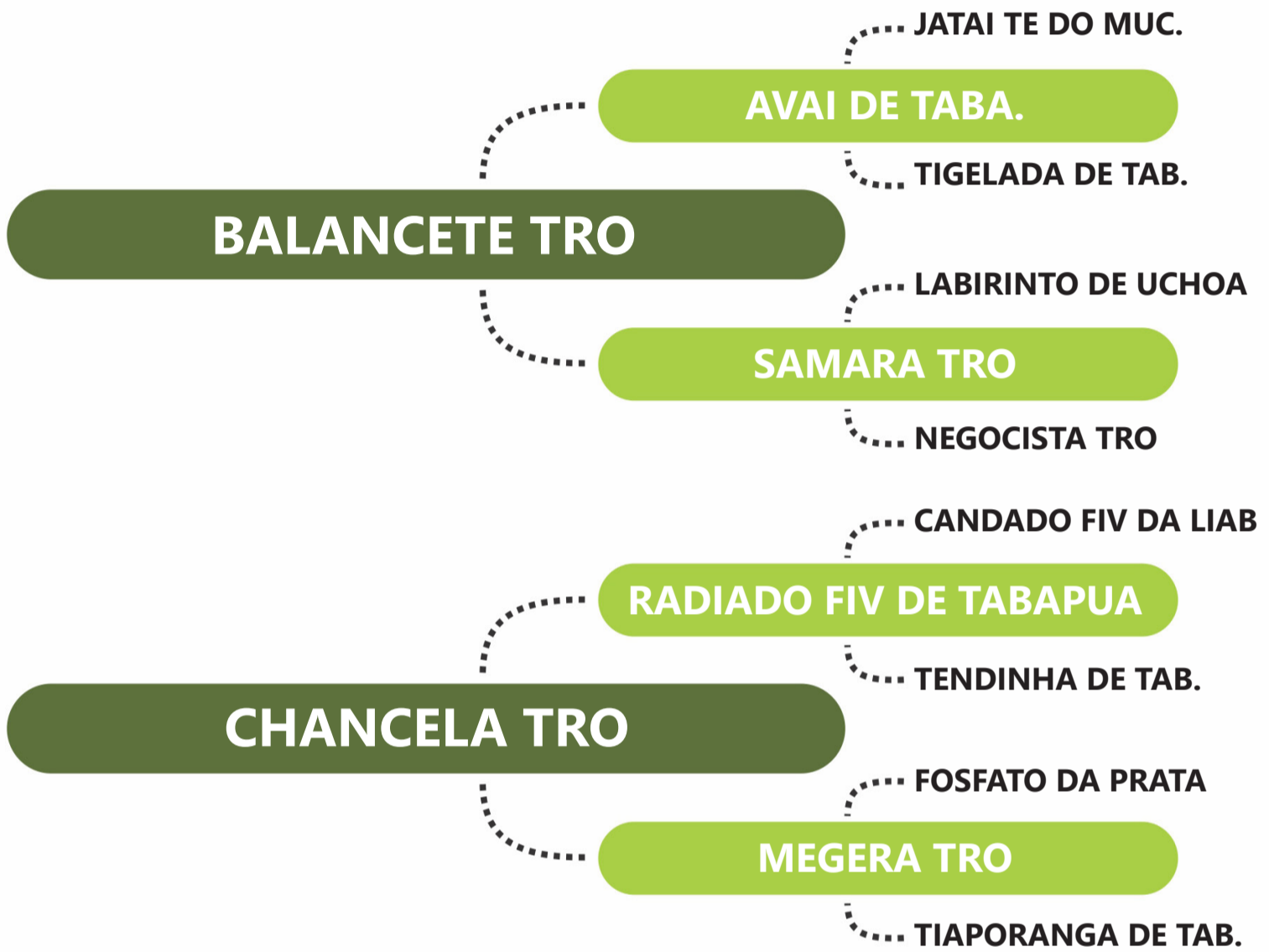

PESO: 673 KG | PE: 38 CM | iABCZ: 27.26 | DECA: 1

| | PD-EDg | PA-EDg | PS-EDg | PM-EMg | TMDg | IPPg | STAYg | PE-365g | AOLg | ACABg |
|-------------|--------|--------|--------|--------|------|--------|-------|---------|------|-------|
| DECA ÍNDICE | 10.78 | 14.50 | 16.88 | 1.37 | 7.70 | -14.35 | 38.27 | 0.50 | 2.08 | 0.03 |
| DECA | 1 | 1 | 1 | 2 | 1 | 1 | 1 | 1 | 1 | 5 |

| PGP | ULTRASSONOGRRAFIA DE CARÇAÇA | | | |
|-----------|------------------------------|----------|----------|----------|
| CATEGORIA | PESO | PE | AOL | ACAB |
| SUPERIOR | SUPERIOR | SUPERIOR | SUPERIOR | SUPERIOR |

Clique na imagem para ver o vídeo.





LOTE

71

IMERSIVO TRO

RG: TROA 4225 | NASC: 18/09/2022 | MACHO



PESO: 819 KG | PE: 41 CM | iABCZ: 25.36 | DECA: 1

| | PD-EDg | PA-EDg | PS-EDg | PM-EMg | TMDg | IPPg | STAYg | PE-365g | AOLg | ACABg |
|-------------|--------|--------|--------|--------|------|--------|-------|---------|------|-------|
| DECA ÍNDICE | 6.69 | 13.03 | 17.88 | 1.58 | 4.99 | -20.46 | 38.60 | 0.11 | 2.42 | -0.52 |
| DECA | 1 | 1 | 1 | 2 | 1 | 1 | 1 | 4 | 1 | - |

| PGP | ULTRASSONOGRRAFIA DE CARÇAÇA | | | |
|-----------|------------------------------|----------|-----|------|
| CATEGORIA | PESO | PE | AOL | ACAB |
| ELITE | ELITE | SUPERIOR | - | - |

Clique na imagem para ver o vídeo.





LOTE

72

INDICE TRO

RG: TROA 4293 | NASC: 02/11/2022 | MACHO

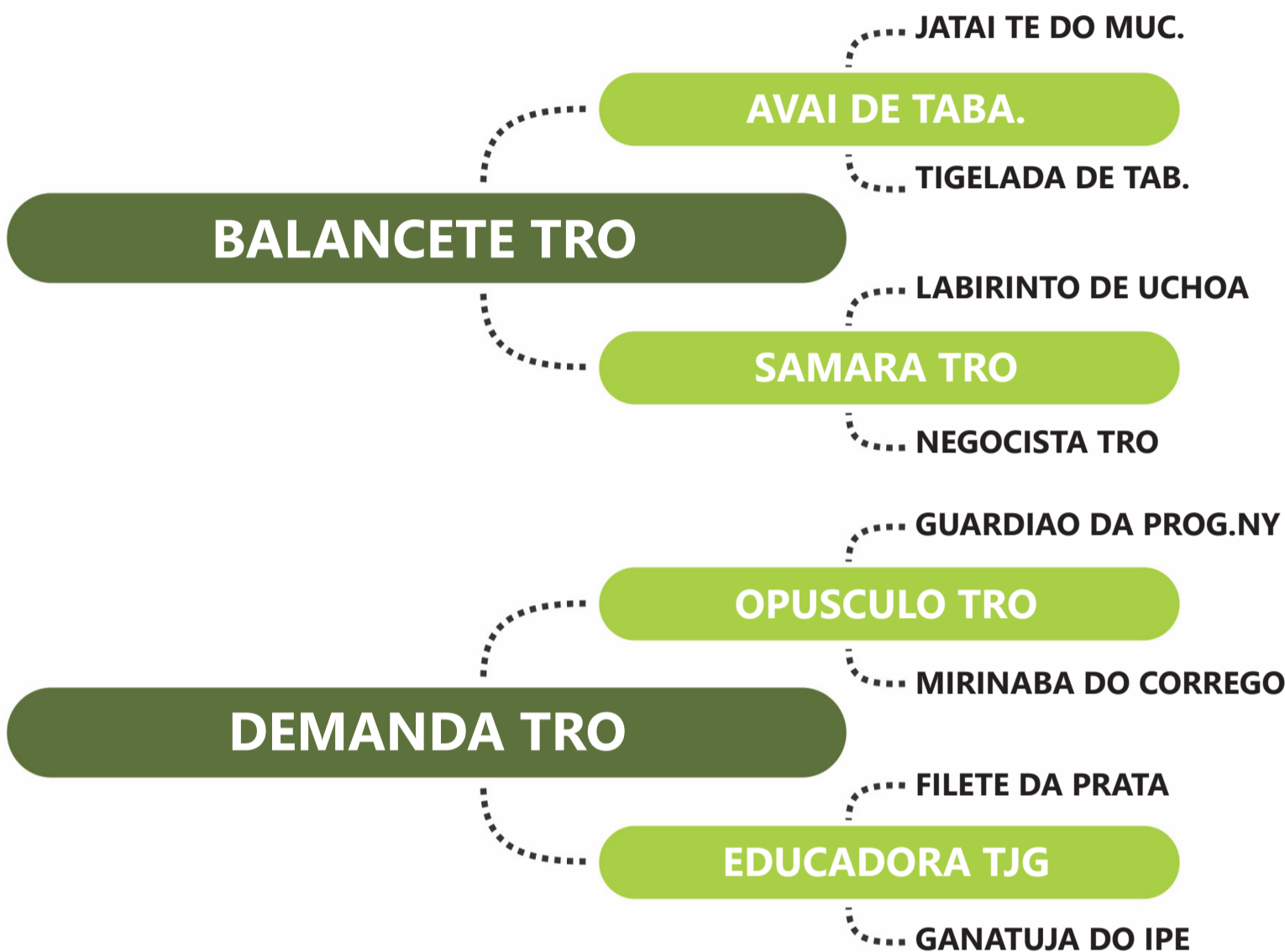

PESO: 679 KG | PE: 37 CM | iABCZ: 21.81 | DECA: 1

| | PD-EDg | PA-EDg | PS-EDg | PM-EMg | TMDg | IPPg | STAYg | PE-365g | AOLg | ACABg |
|--------|--------|--------|--------|--------|------|--------|-------|---------|------|-------|
| DECA | 7.51 | 10.23 | 14.27 | 1.76 | 6.16 | -14.48 | 36.07 | 0.46 | 3.37 | -1.03 |
| ÍNDICE | 1 | 1 | 1 | 1 | 1 | 1 | 1 | 1 | 1 | - |

| PGP | ULTRASSONOGRRAFIA DE CARÇAÇA | | | |
|-----------|------------------------------|----------|-------|------|
| CATEGORIA | PESO | PE | AOL | ACAB |
| SUPERIOR | SUPERIOR | SUPERIOR | ELITE | - |

Clique na imagem para ver o vídeo.





2º LUGAR
PGP

Tabapuã TRO



LOTE

73

INSERIDO TRO

RG: TROA 4329 | NASC: 18/11/2022 | MACHO

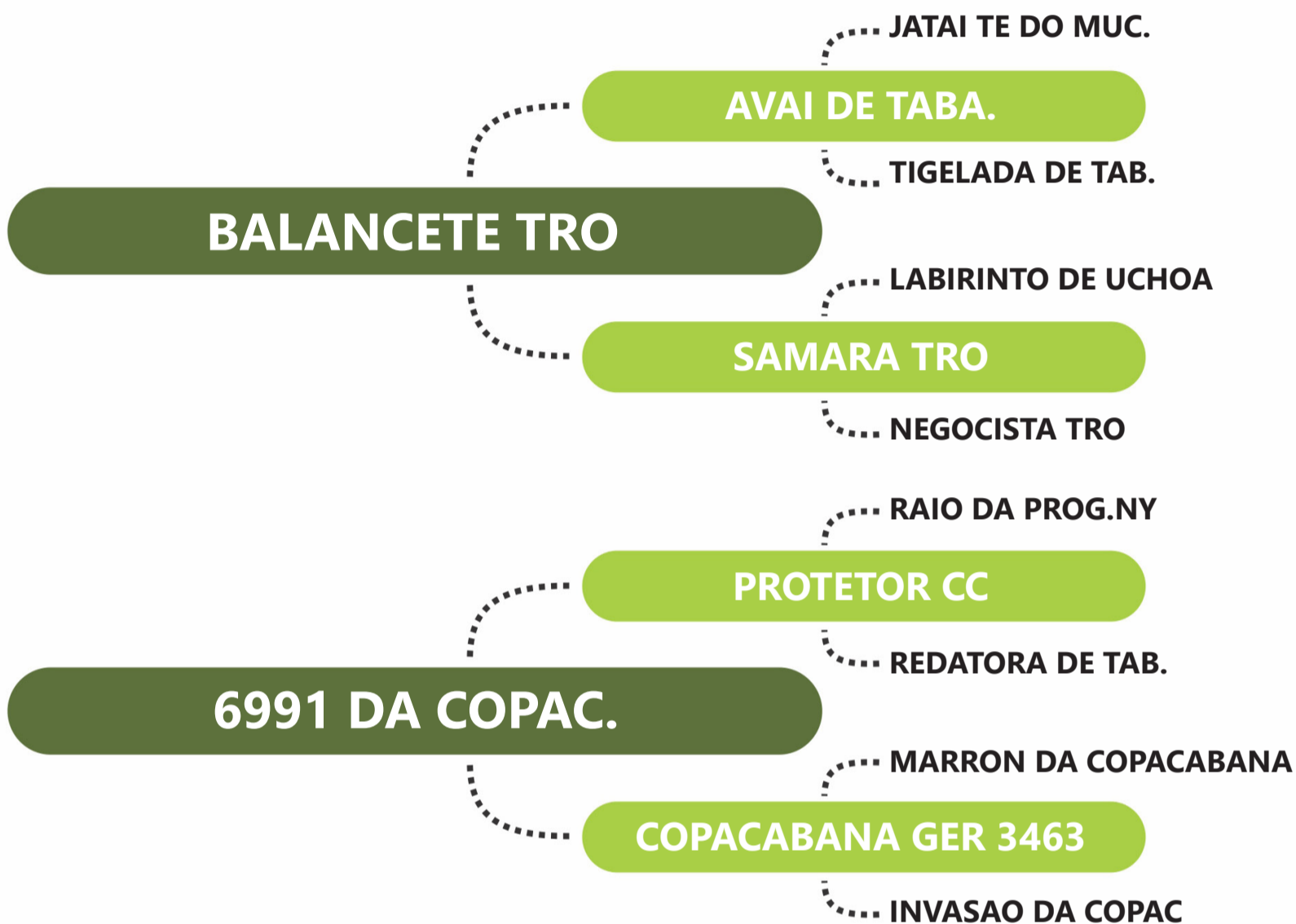

PESO: 702 KG | PE: 37 CM | iABCZ: 23.42 | DECA: 1

| | PD-EDg | PA-EDg | PS-EDg | PM-EMg | TMDg | IPPg | STAYg | PE-365g | AOLg | ACABg |
|-------------|--------|--------|--------|--------|------|-------|-------|---------|------|-------|
| DECA ÍNDICE | 10.09 | 15.65 | 17.38 | 1.95 | 7.40 | -4.95 | 36.95 | -0.01 | 1.52 | 1.18 |
| DECA | 1 | 1 | 1 | 1 | 1 | 3 | 1 | - | 1 | 1 |

| PGP | ULTRASSONOGRÁFIA DE CARÇAÇA | | | |
|-----------|-----------------------------|----|----------|----------|
| CATEGORIA | PESO | PE | AOL | ACAB |
| ELITE | ELITE | - | SUPERIOR | SUPERIOR |

Clique na
imagem para
ver o vídeo.





LOTE

74

ICONE TRO

RG: TROA 4187 | NASC: 28/08/2022 | MACHO



PESO: 779 KG | PE: 36 CM | iABCZ: 20.47 | DECA: 1

| | PD-EDg | PA-EDg | PS-EDg | PM-EMg | TMDg | IPPg | STAYg | PE-365g | AOLg | ACABg |
|-------------|--------|--------|--------|--------|------|--------|-------|---------|------|-------|
| DECA ÍNDICE | 6.93 | 9.89 | 13.14 | 0.84 | 4.43 | -20.59 | 35.95 | 0.33 | 1.99 | 0.43 |
| DECA | 1 | 1 | 1 | 3 | 1 | 1 | 1 | 1 | 1 | 3 |

| PGP | ULTRASSONOGRRAFIA DE CARÇAÇA | | | |
|-----------|------------------------------|----|-------|----------|
| CATEGORIA | PESO | PE | AOL | ACAB |
| SUPERIOR | ELITE | - | ELITE | SUPERIOR |

Clique na imagem para ver o vídeo.

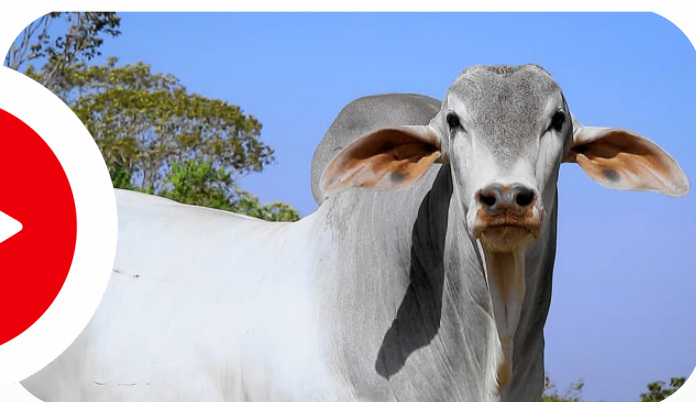



LOTE

75

INGRESSO TRO

RG: TROA 4316 | NASC: 16/11/2022 | MACHO

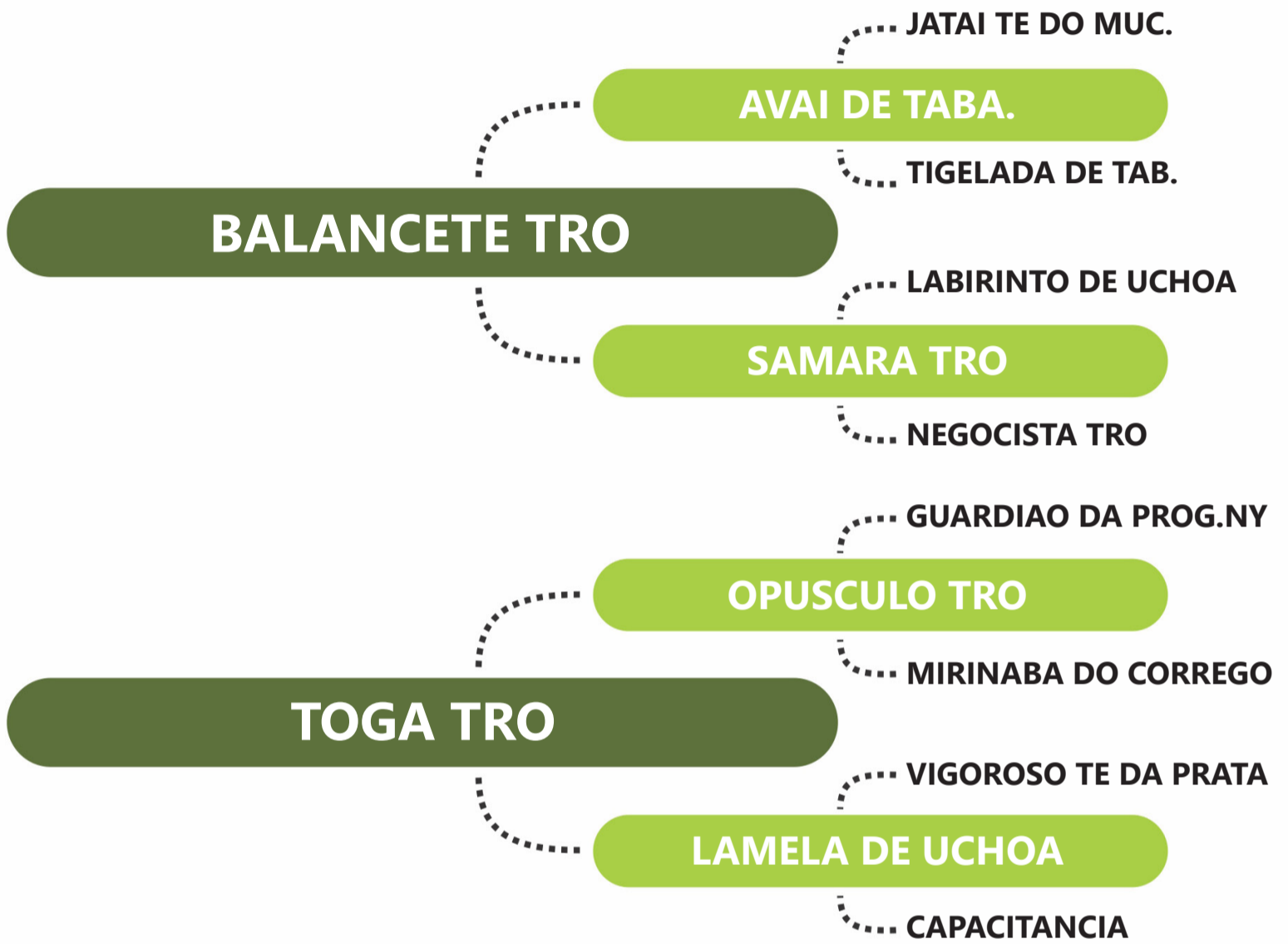

PESO: 710 KG | PE: 38 CM | iABCZ: 23.47 | DECA: 1

| | PD-EDg | PA-EDg | PS-EDg | PM-EMg | TMDg | IPPg | STAYg | PE-365g | AOLg | ACABg |
|-------------|--------|--------|--------|--------|------|-------|-------|---------|------|-------|
| DECA ÍNDICE | 10.03 | 14.26 | 19.24 | 2.36 | 7.93 | -7.34 | 35.26 | 0.56 | 1.71 | 1.07 |
| DECA | 1 | 1 | 1 | 1 | 1 | 2 | 1 | 1 | 1 | 1 |

| PGP | ULTRASSONOGRÁFIA DE CARÇAÇA | | | |
|-----------|-----------------------------|----|----------|----------|
| CATEGORIA | PESO | PE | AOL | ACAB |
| SUPERIOR | ELITE | - | SUPERIOR | SUPERIOR |

Clique na imagem para ver o vídeo.





LOTE

76

IMPOSITIVO TRO

RG: TROA 4256 | NASC: 13/10/2022 | MACHO

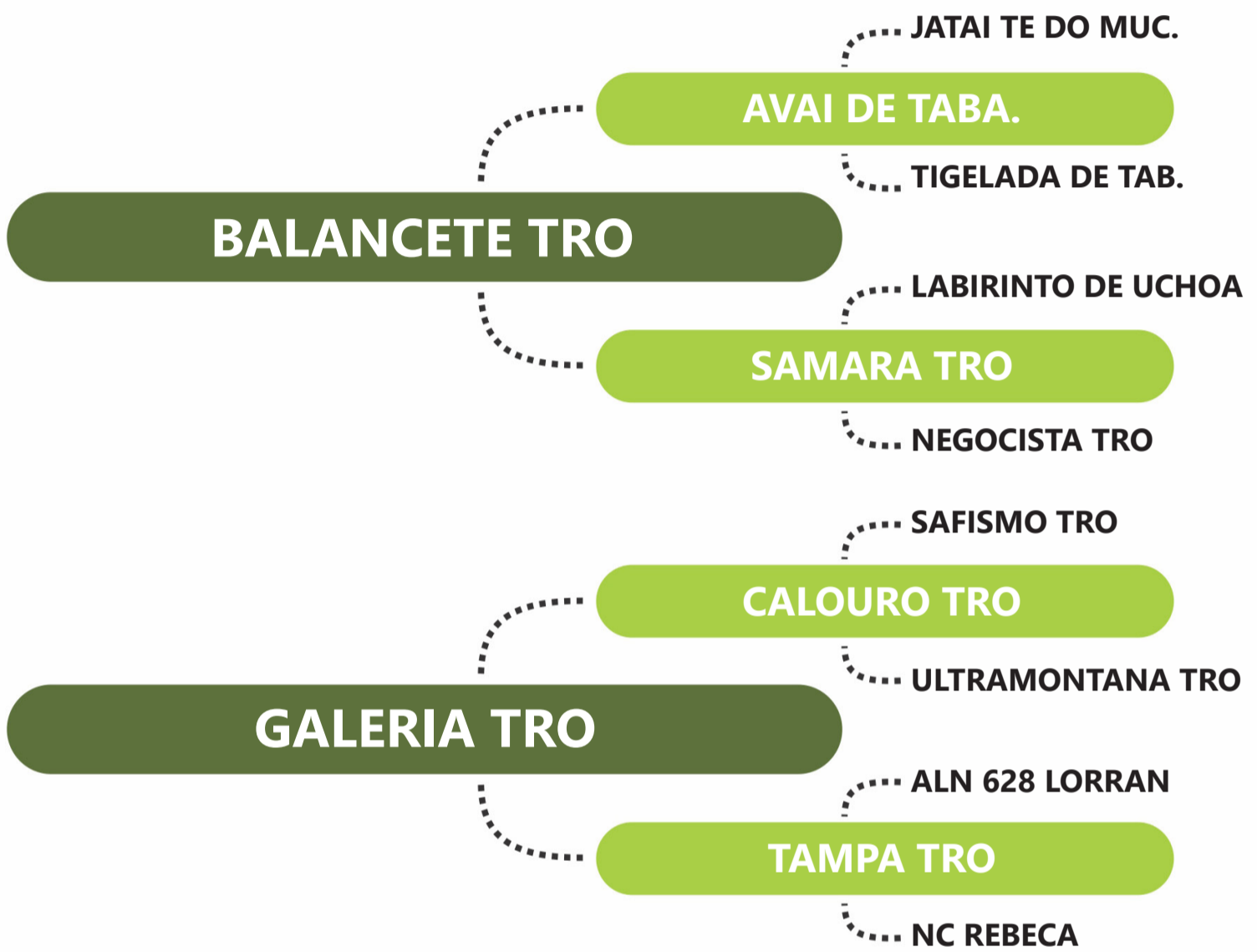

PESO: 660 KG | PE: 36 CM | iABCZ: 21.09 | DECA: 1

| | PD-EDg | PA-EDg | PS-EDg | PM-EMg | TMDg | IPPg | STAYg | PE-365g | AOLg | ACABg |
|-------------|--------|--------|--------|--------|------|--------|-------|---------|------|-------|
| DECA ÍNDICE | 4.50 | 8.79 | 12.40 | 0.44 | 3.24 | -20.18 | 37.95 | 0.09 | 2.04 | 0.56 |
| DECA | 2 | 1 | 1 | 4 | 2 | 1 | 1 | 4 | 1 | 3 |

| PGP | ULTRASSONOGRAFIA DE CARÇAÇA | | | |
|-----------|-----------------------------|----------|-------|----------|
| CATEGORIA | PESO | PE | AOL | ACAB |
| SUPERIOR | - | SUPERIOR | ELITE | SUPERIOR |

Clique na imagem para ver o vídeo.





3º LUGAR
PGP

Tabapuã TRO



LOTE

77

INCOGNITO TRO

RG: TROA 4280 | NASC: 21/10/2022 | MACHO

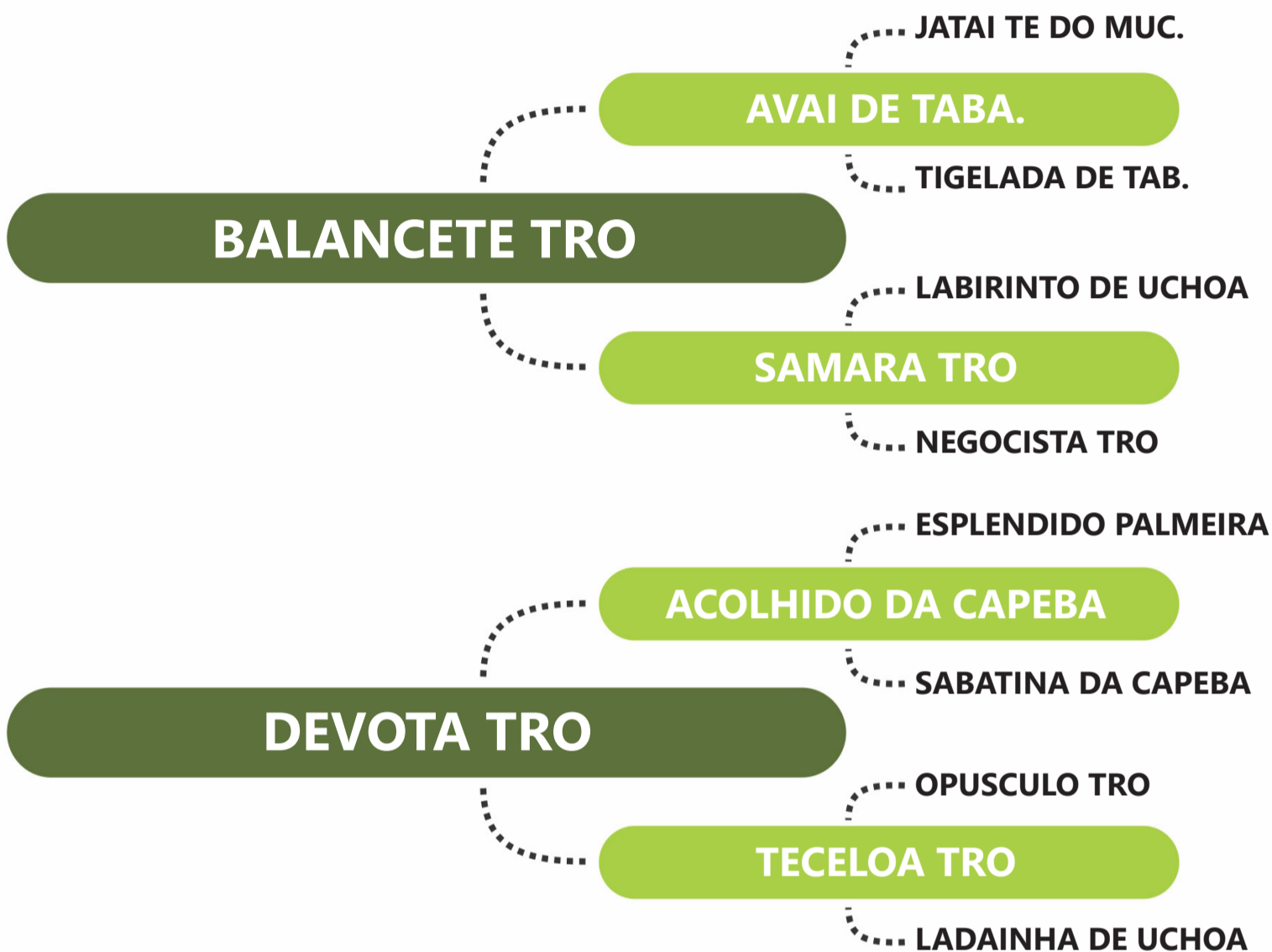

PESO: 716 KG | PE: 36 CM | iABCZ: 18.19 | DECA: 1

| | PD-EDg | PA-EDg | PS-EDg | PM-EMg | TMDg | IPPg | STAYg | PE-365g | AOLg | ACABg |
|-------------|--------|--------|--------|--------|------|--------|-------|---------|------|-------|
| DECA ÍNDICE | 2.79 | 6.77 | 8.85 | -0.39 | 0.89 | -19.16 | 37.31 | 0.47 | 1.91 | 0.61 |
| DECA | 3 | 1 | 1 | - | 5 | 1 | 1 | 1 | 1 | 3 |

| PGP | ULTRASSONOGRRAFIA DE CARÇAÇA | | | |
|-----------|------------------------------|----------|-----|-------|
| CATEGORIA | PESO | PE | AOL | ACAB |
| ELITE | - | SUPERIOR | - | ELITE |

Clique na
imagem para
ver o vídeo.



LOTE

78

INCREMENTO TRO

RG: TROA 4285 | NASC: 25/10/2022 | MACHO



PESO: 744 KG | PE: 37 CM | iABCZ: 18.84 | DECA: 1

| | PD-EDg | PA-EDg | PS-EDg | PM-EMg | TMDg | IPPg | STAYg | PE-365g | AOLg | ACABg |
|-------------|--------|--------|--------|--------|------|------|-------|---------|------|-------|
| DECA ÍNDICE | 6.39 | 10.61 | 13.62 | 3.42 | 7.47 | 0.97 | 35.04 | 0.97 | 1.35 | -0.70 |
| DECA | 1 | 1 | 1 | 1 | 1 | - | 1 | 1 | 1 | - |

| PGP | ULTRASSONOGRÁFIA DE CARÇAÇA | | | |
|-----------|-----------------------------|----------|-------|------|
| CATEGORIA | PESO | PE | AOL | ACAB |
| SUPERIOR | SUPERIOR | SUPERIOR | ELITE | - |

Clique na imagem para ver o vídeo.



LOTE

79

INTERVENTOR TRO

RG: TROA 4363 | NASC: 24/12/2022 | MACHO

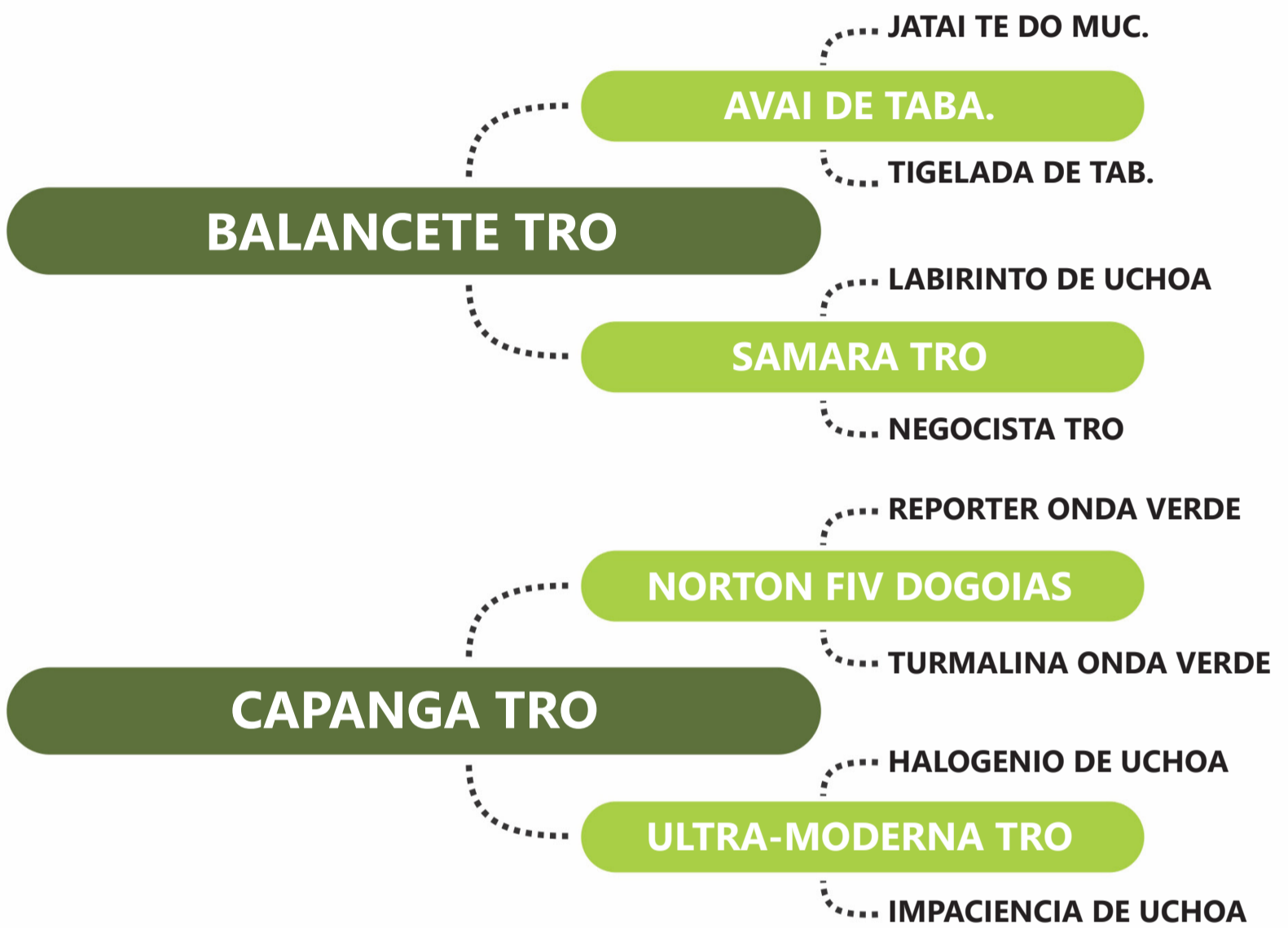

PESO: 713 KG | PE: 33 CM | iABCZ: 21.72 | DECA: 1

| | PD-EDg | PA-EDg | PS-EDg | PM-EMg | TMDg | IPPg | STAYg | PE-365g | AOLg | ACABg |
|-------------|--------|--------|--------|--------|------|-------|-------|---------|------|-------|
| DECA ÍNDICE | 11.33 | 18.98 | 21.60 | 0.81 | 6.93 | -9.72 | 34.73 | 0.05 | 1.88 | -0.24 |
| DECA | 1 | 1 | 1 | 3 | 1 | 2 | 1 | 5 | 1 | - |

| PGP | ULTRASSONOGRRAFIA DE CARÇAÇA | | | |
|-----------|------------------------------|----|-----|------|
| CATEGORIA | PESO | PE | AOL | ACAB |
| SUPERIOR | ELITE | - | - | - |

Clique na imagem para ver o vídeo.



LOTE

80

INTENSO TRO

RG: TROA 4348 | NASC: 05/12/2022 | MACHO

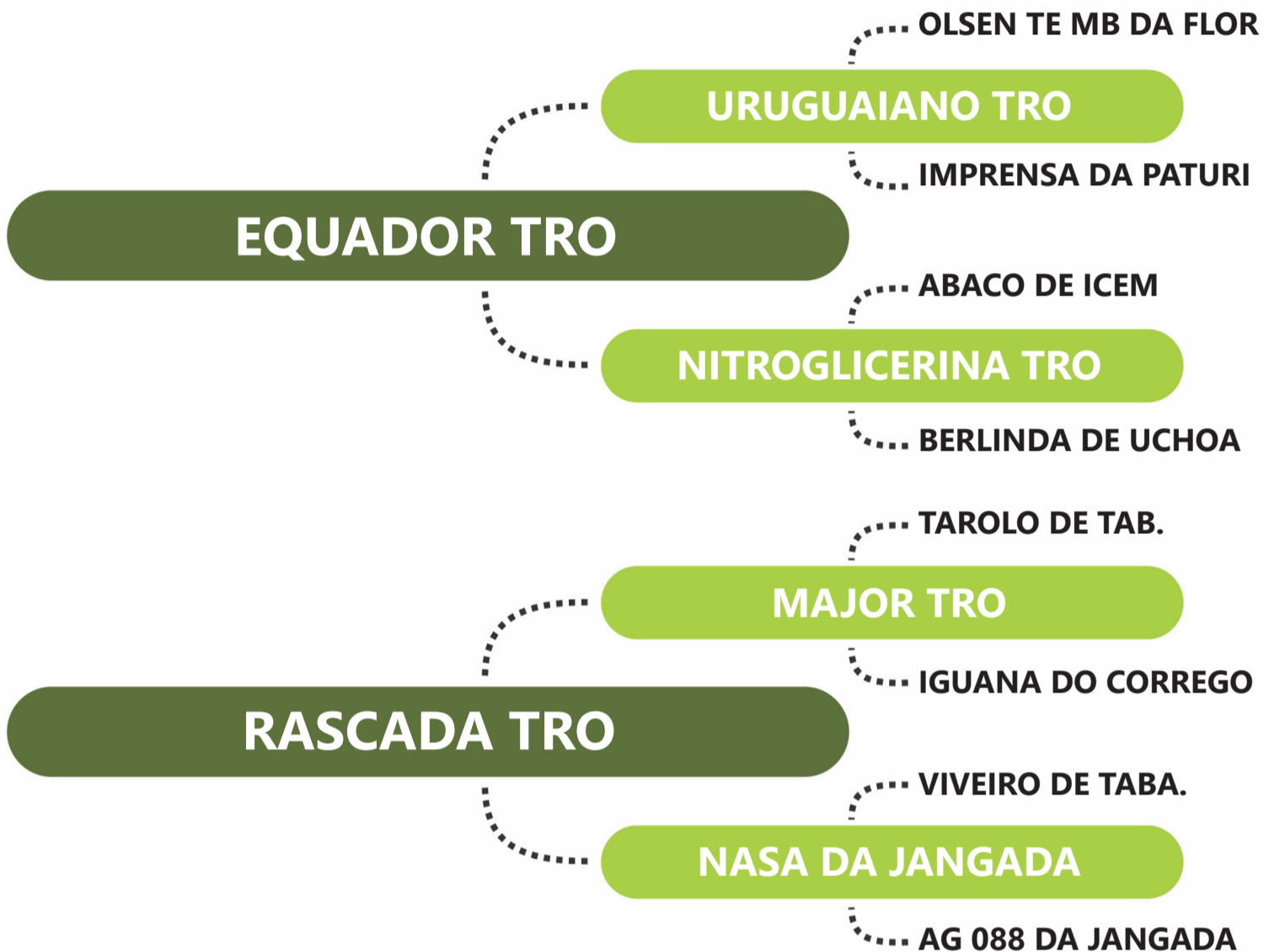

PESO: 715 KG | PE: 37 CM | iABCZ: 13.13 | DECA: 1

| | PD-EDg | PA-EDg | PS-EDg | PM-EMg | TMDg | IPPg | STAYg | PE-365g | AOLg | ACABg |
|-------------|--------|--------|--------|--------|------|------|-------|---------|------|-------|
| DECA ÍNDICE | 4.99 | 8.39 | 12.63 | 1.89 | 4.81 | 5.04 | 33.72 | 0.54 | 1.53 | -0.43 |
| DECA | 2 | 1 | 1 | 1 | 1 | - | 2 | 1 | 1 | - |

| PGP | ULTRASSONOGRAFIA DE CARÇAÇA | | | |
|-----------|-----------------------------|----------|-----|------|
| CATEGORIA | PESO | PE | AOL | ACAB |
| SUPERIOR | SUPERIOR | SUPERIOR | - | - |

Clique na imagem para ver o vídeo.



LOTE

81

IANQUE TRO

RG: TROA 4177 | NASC: 19/08/2022 | MACHO

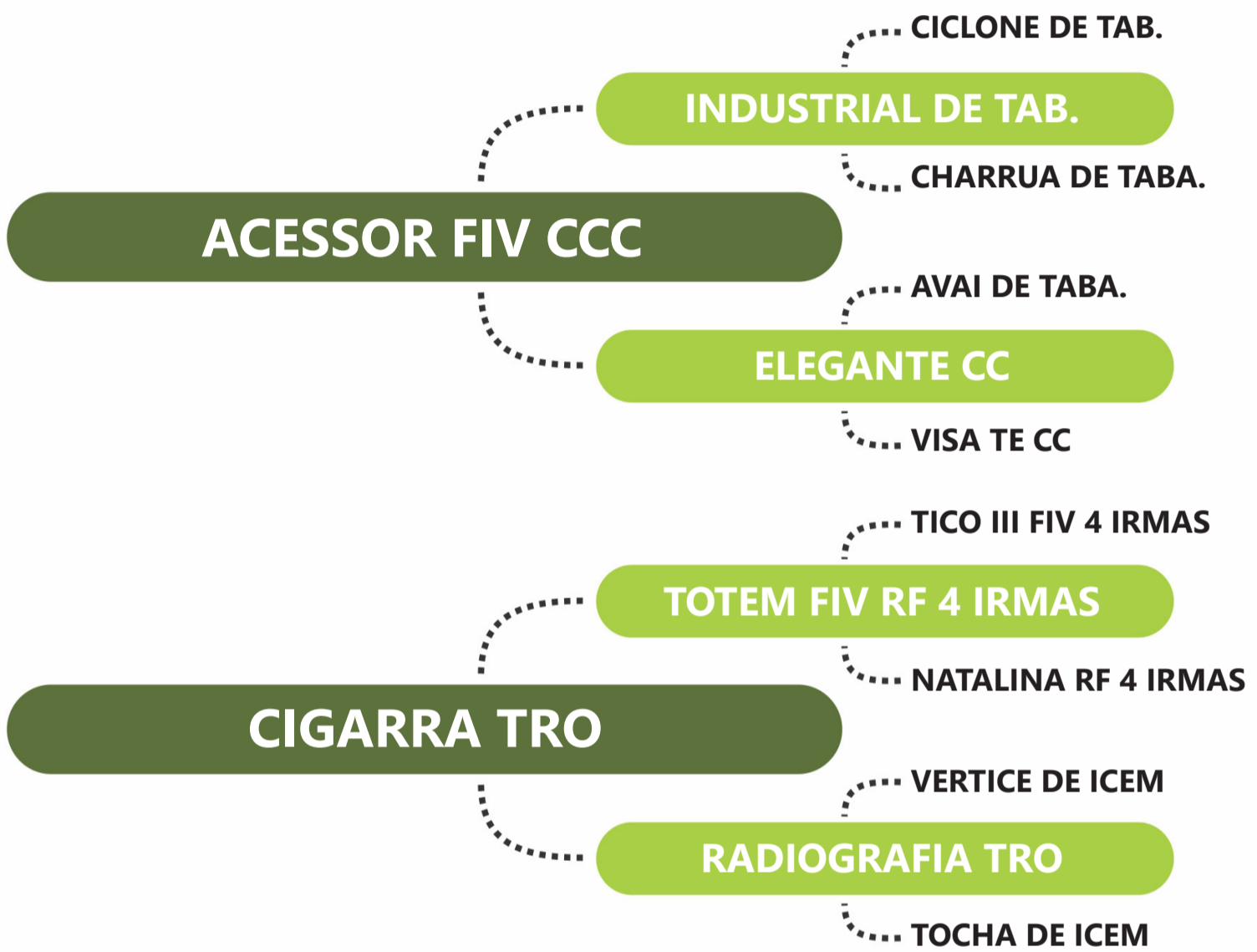

PESO: 774 KG | PE: 36 CM | iABCZ: 15.58 | DECA: 1

| | PD-EDg | PA-EDg | PS-EDg | PM-EMg | TMDg | IPPg | STAYg | PE-365g | AOLg | ACABg |
|-------------|--------|--------|--------|--------|------|--------|-------|---------|------|-------|
| DECA ÍNDICE | 5.54 | 8.88 | 12.21 | 1.51 | 4.34 | -14.79 | 34.86 | 0.34 | 0.82 | -0.98 |
| DECA | 1 | 1 | 1 | 2 | 1 | 1 | 1 | 1 | 2 | - |

| PGP | ULTRASSONOGRRAFIA DE CARÇAÇA | | | |
|-----------|------------------------------|----|----------|-------|
| CATEGORIA | PESO | PE | AOL | ACAB |
| SUPERIOR | ELITE | - | SUPERIOR | ELITE |

Clique na imagem para ver o vídeo.





3º LUGAR
PGP

Tabapuã TRO



LOTE

82

IPIRANGA TRO

RG: TROA 4381 | NASC: 03/01/2023 | MACHO



PESO: 633 KG | PE: 34 CM | iABCZ: 20.63 | DECA: 1

| | PD-EDg | PA-EDg | PS-EDg | PM-EMg | TMDg | IPPg | STAYg | PE-365g | AOLg | ACABg |
|-------------|--------|--------|--------|--------|------|-------|-------|---------|------|-------|
| DECA ÍNDICE | 7.35 | 13.12 | 15.94 | 0.79 | 4.57 | -8.86 | 35.83 | 0.54 | 1.78 | 0.56 |
| DECA | 1 | 1 | 1 | 3 | 1 | 2 | 1 | 1 | 1 | 3 |

| PGP | ULTRASSONOGRÁFIA DE CARÇAÇA | | | |
|-----------|-----------------------------|----------|----------|----------|
| CATEGORIA | PESO | PE | AOL | ACAB |
| ELITE | SUPERIOR | SUPERIOR | SUPERIOR | SUPERIOR |

Clique na
imagem para
ver o vídeo.





LOTE

83

INDUSTRIAL TRO

RG: TROA 4299 | NASC: 07/11/2022 | MACHO

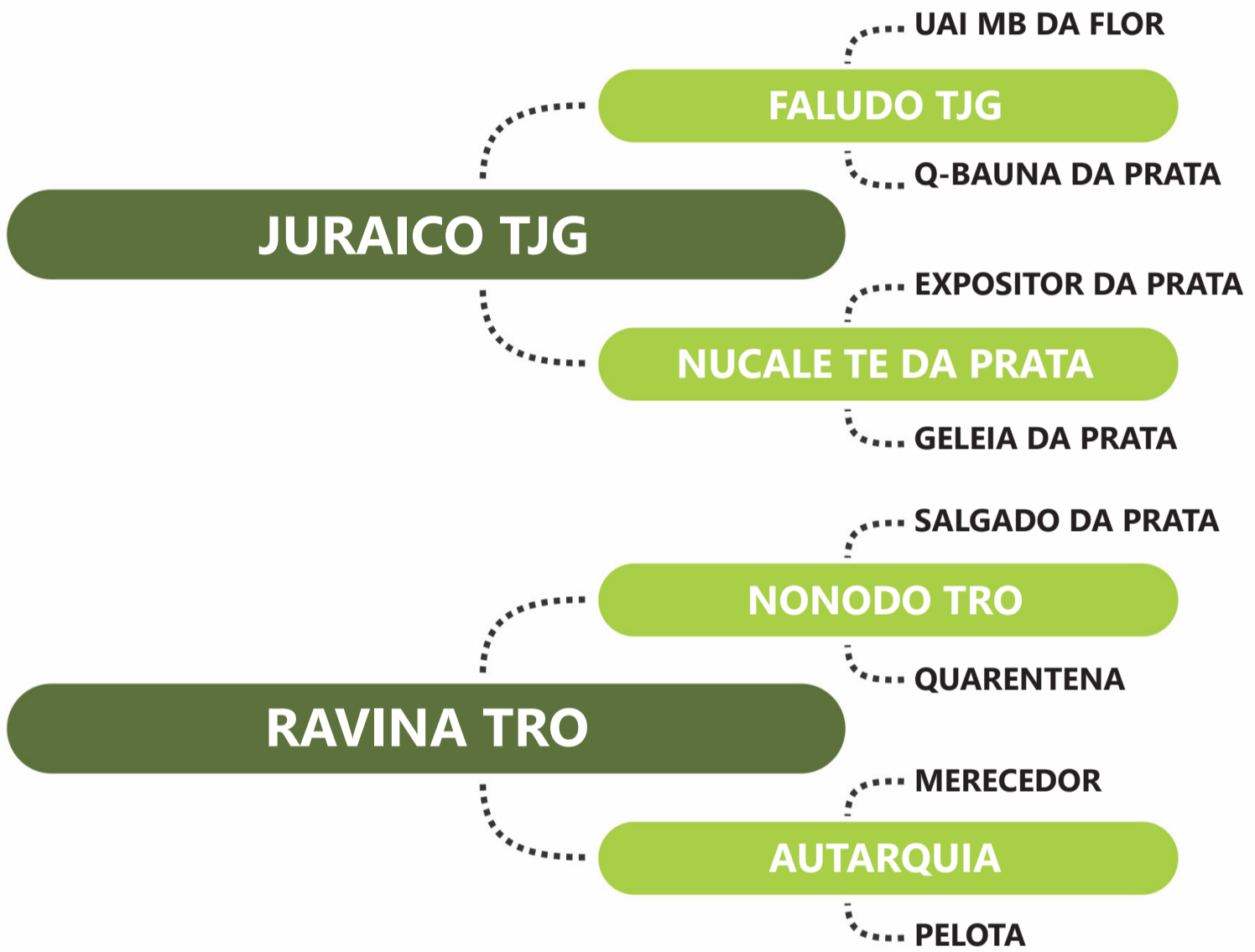

PESO: 634 KG | PE: 41 CM | iABCZ: 12.16 | DECA: 1

| | PD-EDg | PA-EDg | PS-EDg | PM-EMg | TMDg | IPPg | STAYg | PE-365g | AOLg | ACABg |
|-------------|--------|--------|--------|--------|------|-------|-------|---------|------|-------|
| DECA ÍNDICE | 5.24 | 7.41 | 9.43 | 0.12 | 3.08 | -0.47 | 33.71 | 0.51 | 0.77 | 1.26 |
| DECA | 1 | 1 | 1 | - | 2 | - | 2 | 1 | 2 | 1 |

| PGP | ULTRASSONOGRAFIA DE CARÇAÇA | | | |
|-----------|-----------------------------|-------|----------|----------|
| CATEGORIA | PESO | PE | AOL | ACAB |
| SUPERIOR | SUPERIOR | ELITE | SUPERIOR | SUPERIOR |

Clique na imagem para ver o vídeo.





LOTE

84

INSPIRADO TRO

RG: TROA 4331 | NASC: 19/11/2022 | MACHO

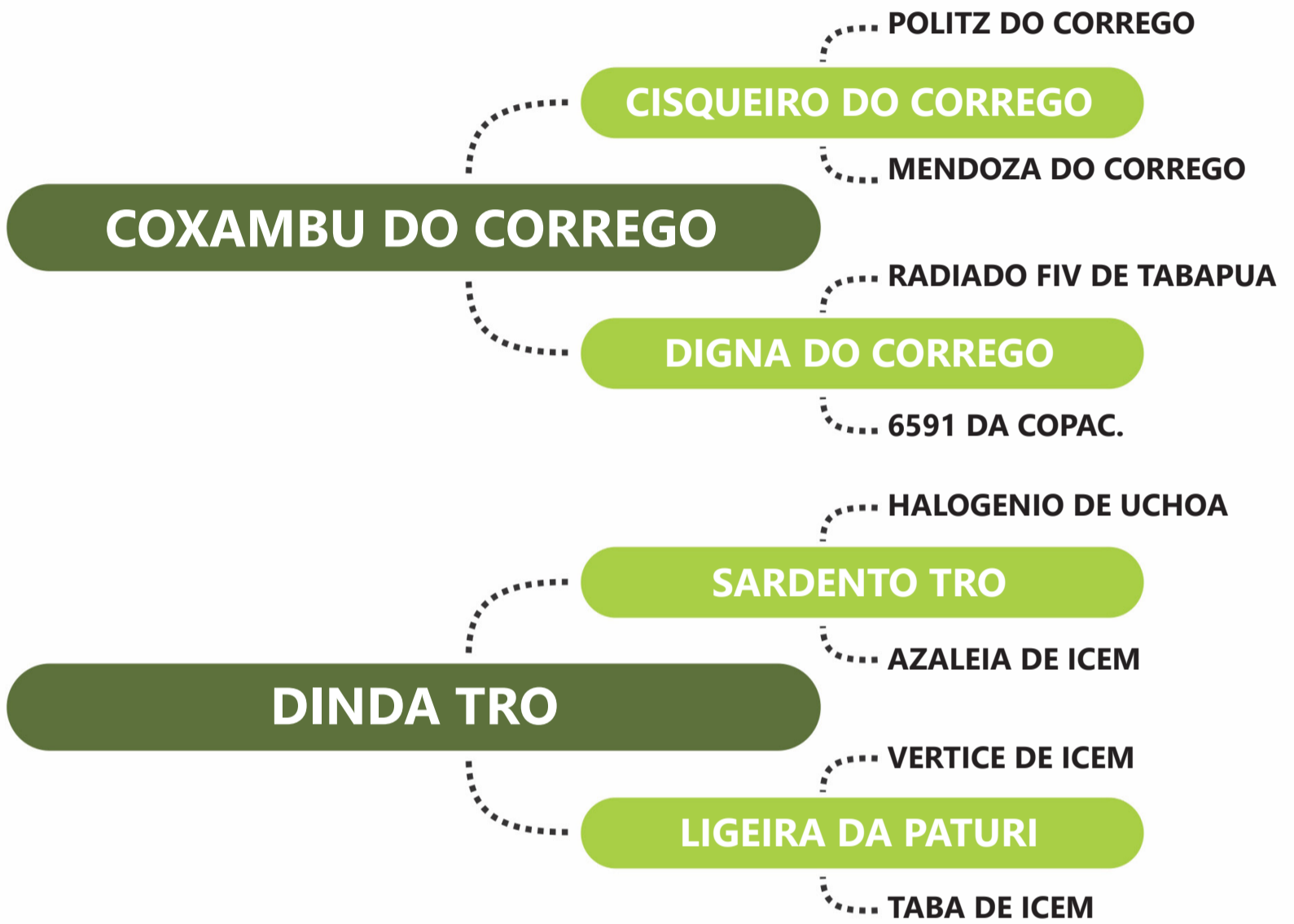

PESO: 641 KG | PE: 37 CM | iABCZ: 14.19 | DECA: 1

| | PD-EDg | PA-EDg | PS-EDg | PM-EMg | TMDg | IPPg | STAYg | PE-365g | AOLg | ACABg |
|-------------|--------|--------|--------|--------|------|-------|-------|---------|------|-------|
| DECA ÍNDICE | 3.56 | 5.31 | 4.57 | 1.83 | 5.09 | -3.89 | 35.55 | 0.39 | 0.94 | 1.05 |
| DECA | 3 | 2 | 3 | 1 | 1 | 4 | 1 | 1 | 2 | 1 |

| PGP | ULTRASSONOGRÁFIA DE CARÇAÇA | | | |
|-----------|-----------------------------|----------|----------|----------|
| CATEGORIA | PESO | PE | AOL | ACAB |
| SUPERIOR | SUPERIOR | SUPERIOR | SUPERIOR | SUPERIOR |

Clique na imagem para ver o vídeo.



LOTE

85

INFINITI TRO

RG: TROA 4307 | NASC: 13/11/2022 | MACHO



PESO: 637 KG | PE: 35 CM | iABCZ: 17.80 | DECA: 1

| | PD-EDg | PA-EDg | PS-EDg | PM-EMg | TMDg | IPPg | STAYg | PE-365g | AOLg | ACABg |
|-------------|--------|--------|--------|--------|------|--------|-------|---------|------|-------|
| DECA ÍNDICE | 6.20 | 12.34 | 14.31 | 0.53 | 4.04 | -19.46 | 36.44 | 0.33 | 0.49 | -2.47 |
| DECA | 1 | 1 | 1 | 4 | 2 | 1 | 1 | 1 | 4 | - |

| PGP | ULTRASSONOGRAFIA DE CARÇAÇA | | | |
|-----------|-----------------------------|----------|-----|------|
| CATEGORIA | PESO | PE | AOL | ACAB |
| SUPERIOR | SUPERIOR | SUPERIOR | - | - |

Clique na imagem para ver o vídeo.





LOTE

86

INTERNO TRO

RG: TROA 4361 | NASC: 20/12/2022 | MACHO

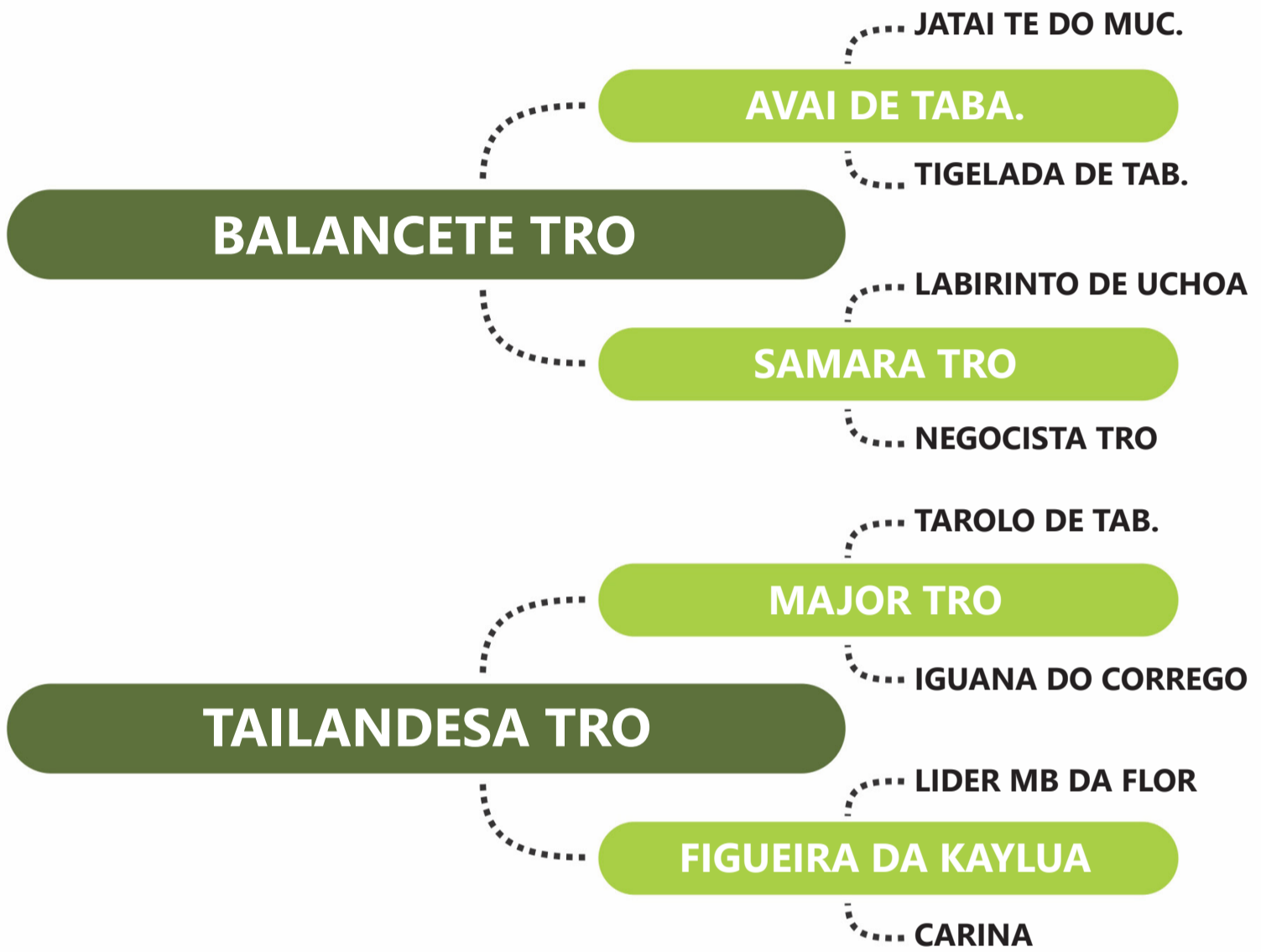

PESO: 682 KG | PE: 35 CM | iABCZ: 20.08 | DECA: 1

| | PD-EDg | PA-EDg | PS-EDg | PM-EMg | TMDg | IPPg | STAYg | PE-365g | AOLg | ACABg |
|-------------|--------|--------|--------|--------|------|--------|-------|---------|------|-------|
| DECA ÍNDICE | 6.73 | 10.90 | 13.72 | 1.37 | 5.22 | -11.45 | 35.89 | -0.03 | 2.29 | 1.63 |
| DECA | 1 | 1 | 1 | 2 | 1 | 1 | 1 | - | 1 | 1 |

| PGP | ULTRASSONOGRÁFIA DE CARÇAÇA | | | |
|-----------|-----------------------------|----------|-----|------|
| CATEGORIA | PESO | PE | AOL | ACAB |
| SUPERIOR | SUPERIOR | SUPERIOR | - | - |

Clique na imagem para ver o vídeo.





LOTE

87

INFORMAL TRO

RG: TROA 4313 | NASC: 15/11/2022 | MACHO

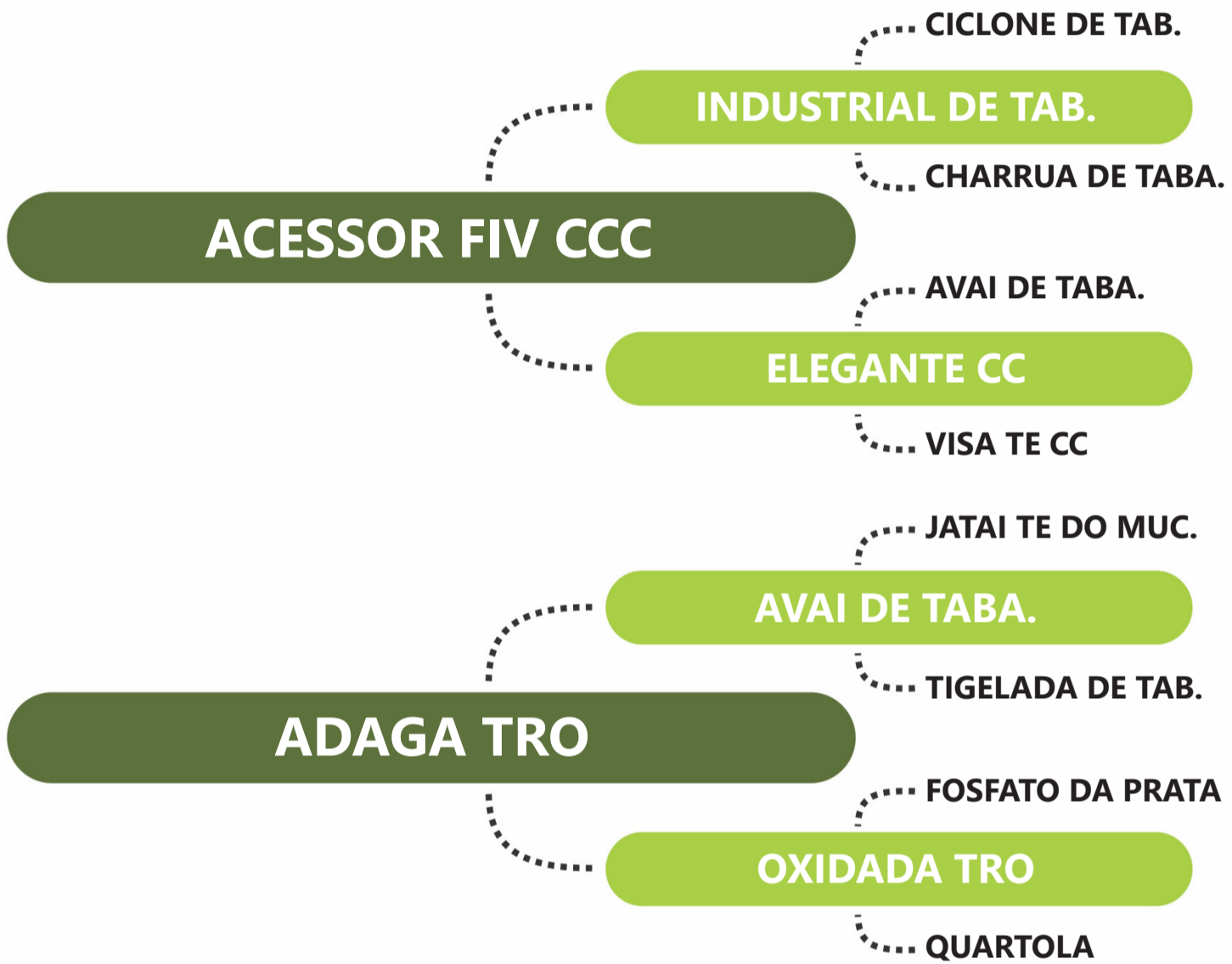

PESO: 620 KG | PE: 34 CM | iABCZ: 16.52 | DECA: 1

| | PD-EDg | PA-EDg | PS-EDg | PM-EMg | TMDg | IPPg | STAYg | PE-365g | AOLg | ACABg |
|-------------|--------|--------|--------|--------|------|--------|-------|---------|------|-------|
| DECA ÍNDICE | 5.69 | 10.42 | 14.34 | 1.98 | 5.77 | -18.91 | 34.23 | 0.14 | 0.70 | -0.30 |
| DECA | 1 | 1 | 1 | 1 | 1 | 1 | 2 | 3 | 3 | - |

| PGP | ULTRASSONOGRAFIA DE CARÇAÇA | | | |
|-----------|-----------------------------|----|-----|----------|
| CATEGORIA | PESO | PE | AOL | ACAB |
| SUPERIOR | SUPERIOR | - | - | SUPERIOR |

Clique na imagem para ver o vídeo.



LOTE

89

iodo TRO

RG: TROA 4375 | NASC: 01/01/2023 | MACHO

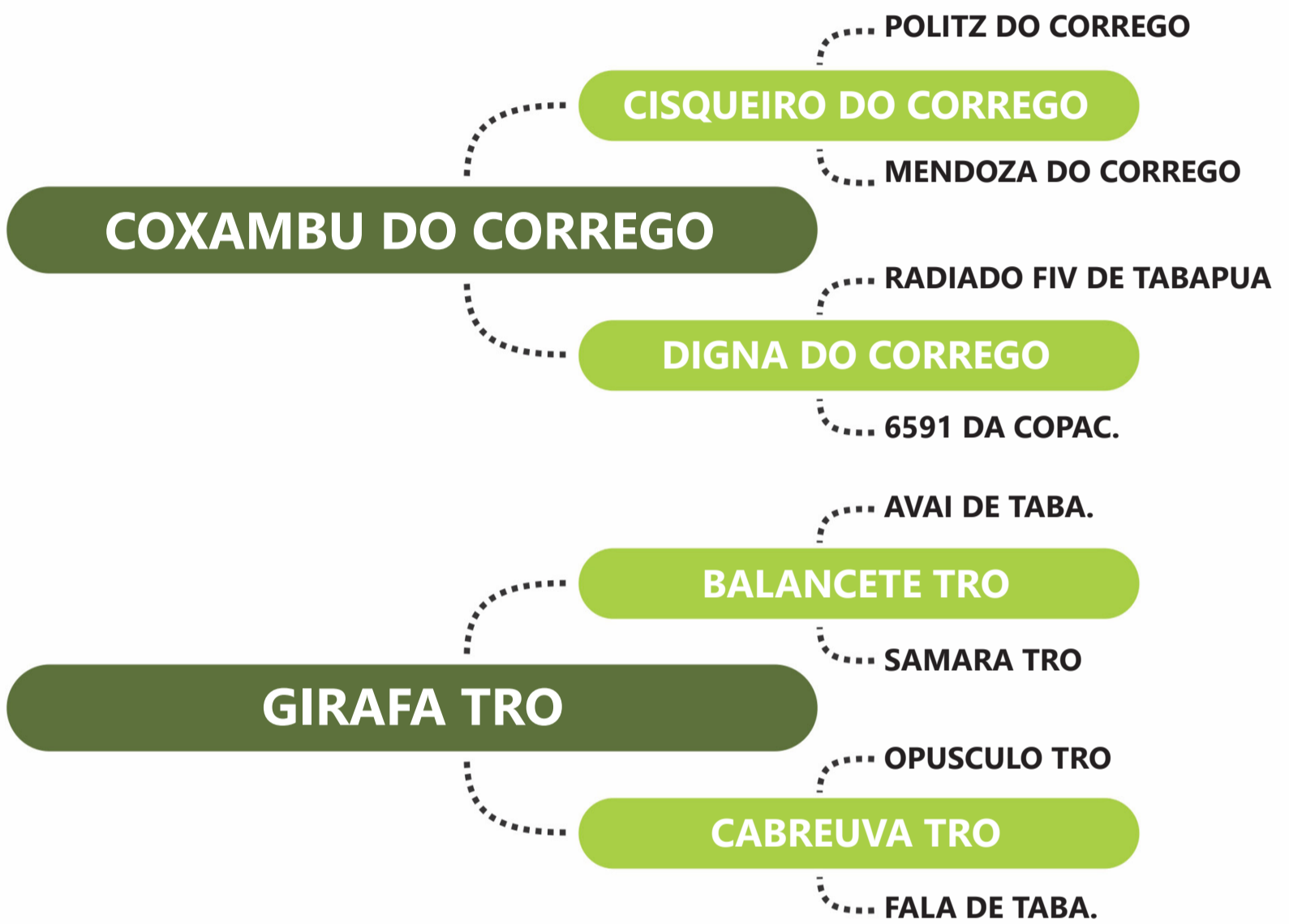

PESO: 619 KG | PE: 34 CM | iABCZ: 18.29 | DECA: 1

| | PD-EDg | PA-EDg | PS-EDg | PM-EMg | TMDg | IPPg | STAYg | PE-365g | AOLg | ACABg |
|-------------|--------|--------|--------|--------|------|-------|-------|---------|------|-------|
| DECA ÍNDICE | 4.13 | 6.90 | 8.58 | 0.67 | 3.80 | -5.97 | 37.73 | 0.35 | 0.93 | 1.58 |
| DECA | 2 | 1 | 1 | 4 | 2 | 3 | 1 | 1 | 2 | 1 |

| PGP | ULTRASSONOGRÁFIA DE CARÇAÇA | | | |
|-----------|-----------------------------|----|-----|----------|
| CATEGORIA | PESO | PE | AOL | ACAB |
| SUPERIOR | - | - | - | SUPERIOR |

Clique na imagem para ver o vídeo.





LOTE

90

INTRIGADO TRO

RG: TROA 4365 | NASC: 27/12/2022 | MACHO

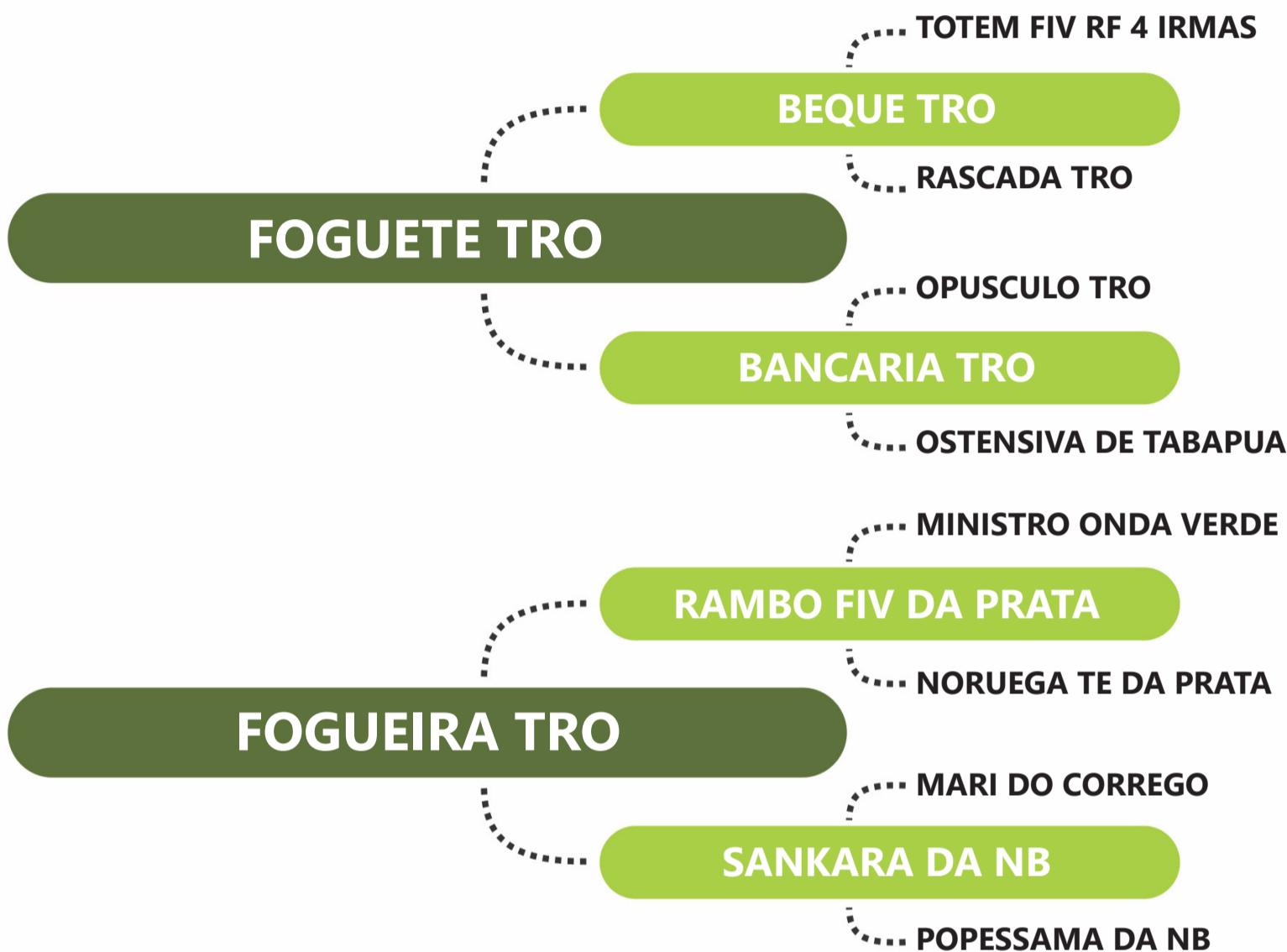

PESO: 652 KG | PE: 40 CM | iABCZ: 11.68 | DECA: 1

| | PD-EDg | PA-EDg | PS-EDg | PM-EMg | TMDg | IPPg | STAYg | PE-365g | AOLg | ACABg |
|-------------|--------|--------|--------|--------|------|-------|-------|---------|------|-------|
| DECA ÍNDICE | 5.50 | 7.04 | 11.78 | 1.49 | 4.77 | -2.38 | 32.21 | 0.31 | 1.53 | 0.71 |
| DECA | 1 | 1 | 1 | 2 | 1 | 5 | 5 | 1 | 1 | 2 |

| PGP | ULTRASSONOGRÁFIA DE CARÇAÇA | | | |
|-----------|-----------------------------|----|-----|------|
| CATEGORIA | PESO | PE | AOL | ACAB |
| - | - | - | - | - |

Clique na imagem para ver o vídeo.



LOTE

91

IPE TRO

RG: TROA 4377 | NASC: 02/01/2023 | MACHO

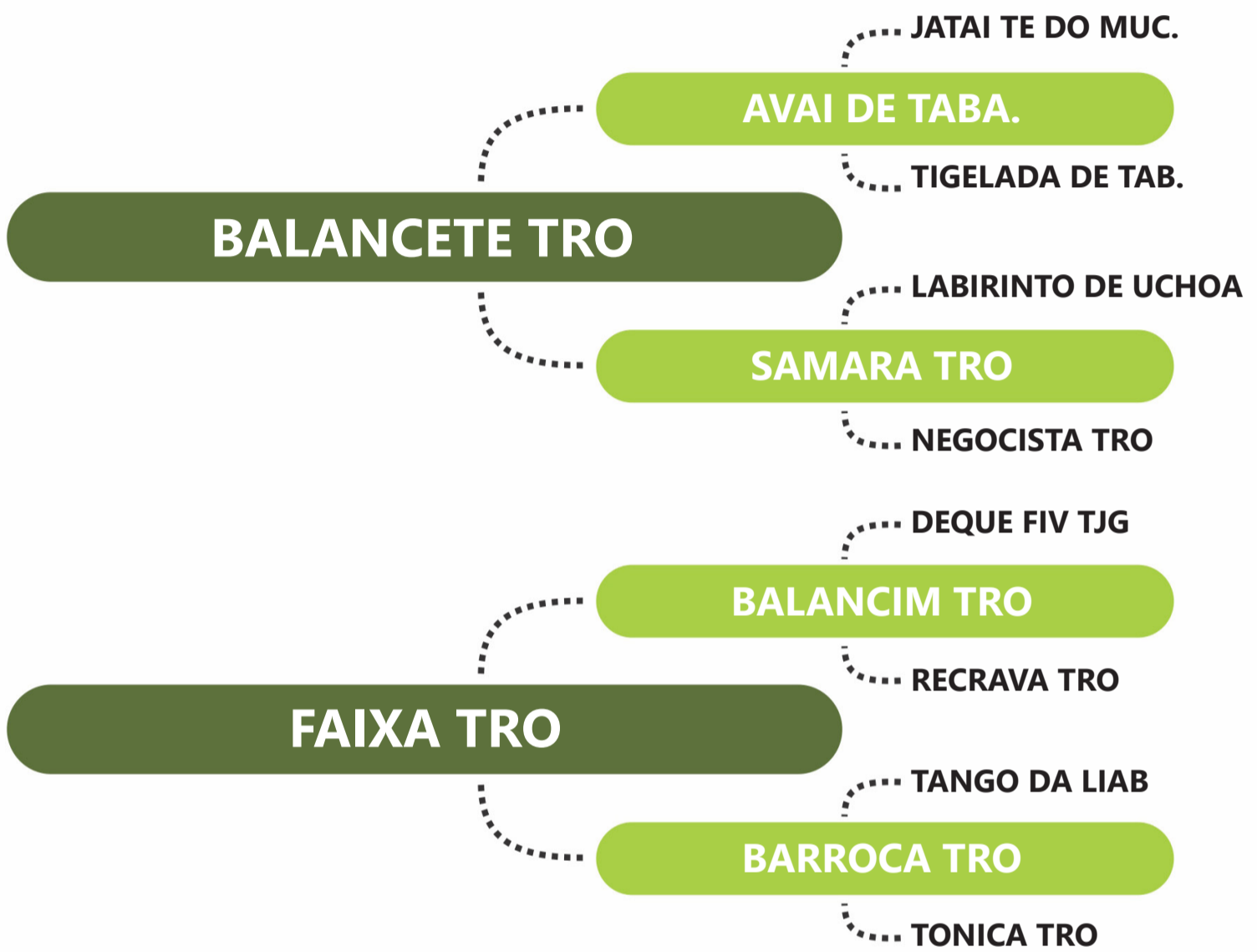

PESO: 631 KG | PE: 34 CM | iABCZ: 21.00 | DECA: 1

| | PD-EDg | PA-EDg | PS-EDg | PM-EMg | TMDg | IPPg | STAYg | PE-365g | AOLg | ACABg |
|-------------|--------|--------|--------|--------|------|--------|-------|---------|------|-------|
| DECA ÍNDICE | 4.92 | 9.66 | 12.17 | -0.07 | 2.60 | -13.85 | 38.45 | 0.50 | 0.84 | 0.84 |
| DECA | 2 | 1 | 1 | - | 3 | 1 | 1 | 1 | 2 | 2 |

| PGP | ULTRASSONOGRRAFIA DE CARÇAÇA | | | |
|-----------|------------------------------|----------|-----|----------|
| CATEGORIA | PESO | PE | AOL | ACAB |
| SUPERIOR | - | SUPERIOR | - | SUPERIOR |

Clique na imagem para ver o vídeo.



LOTE

92

INDEFERIDO TRO

RG: TROA 4252 | NASC: 11/10/2022 | MACHO

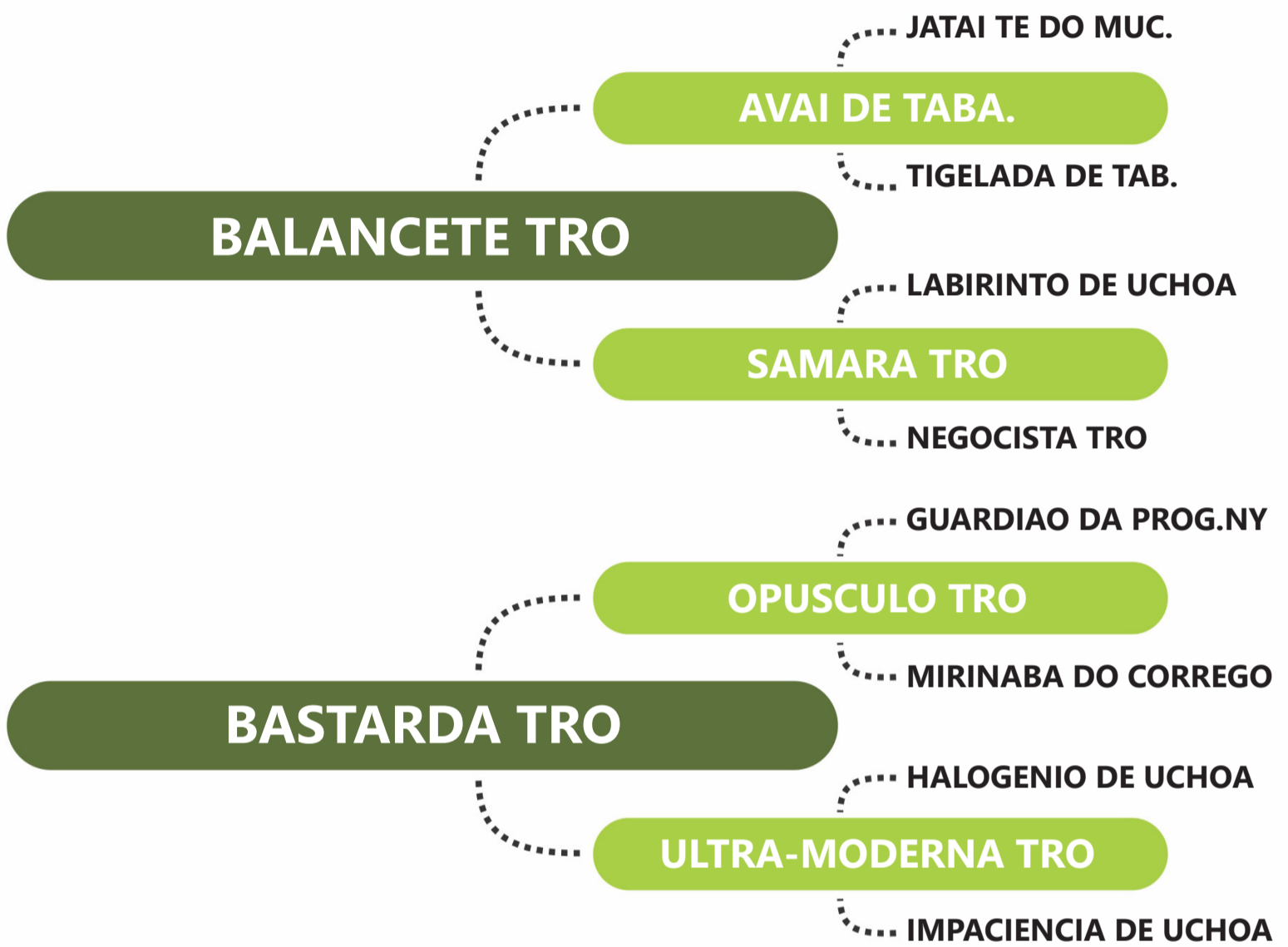

PESO: 728 KG | PE: 36 CM | iABCZ: 16.34 | DECA: 1

| | PD-EDg | PA-EDg | PS-EDg | PM-EMg | TMDg | IPPg | STAYg | PE-365g | AOLg | ACABg |
|-------------|--------|--------|--------|--------|------|--------|-------|---------|------|-------|
| DECA ÍNDICE | 4.44 | 8.59 | 12.78 | 1.24 | 4.20 | -13.91 | 35.45 | 0.15 | 1.09 | 0.04 |
| DECA | 2 | 1 | 1 | 2 | 1 | 1 | 1 | 3 | 1 | 5 |

| PGP | ULTRASSONOGRAFIA DE CARÇAÇA | | | |
|-----------|-----------------------------|----------|-----|------|
| CATEGORIA | PESO | PE | AOL | ACAB |
| - | - | SUPERIOR | - | - |

Clique na imagem para ver o vídeo.





LOTE

93

INTENSIVO TRO

RG: TROA 4347 | NASC: 04/12/2022 | MACHO

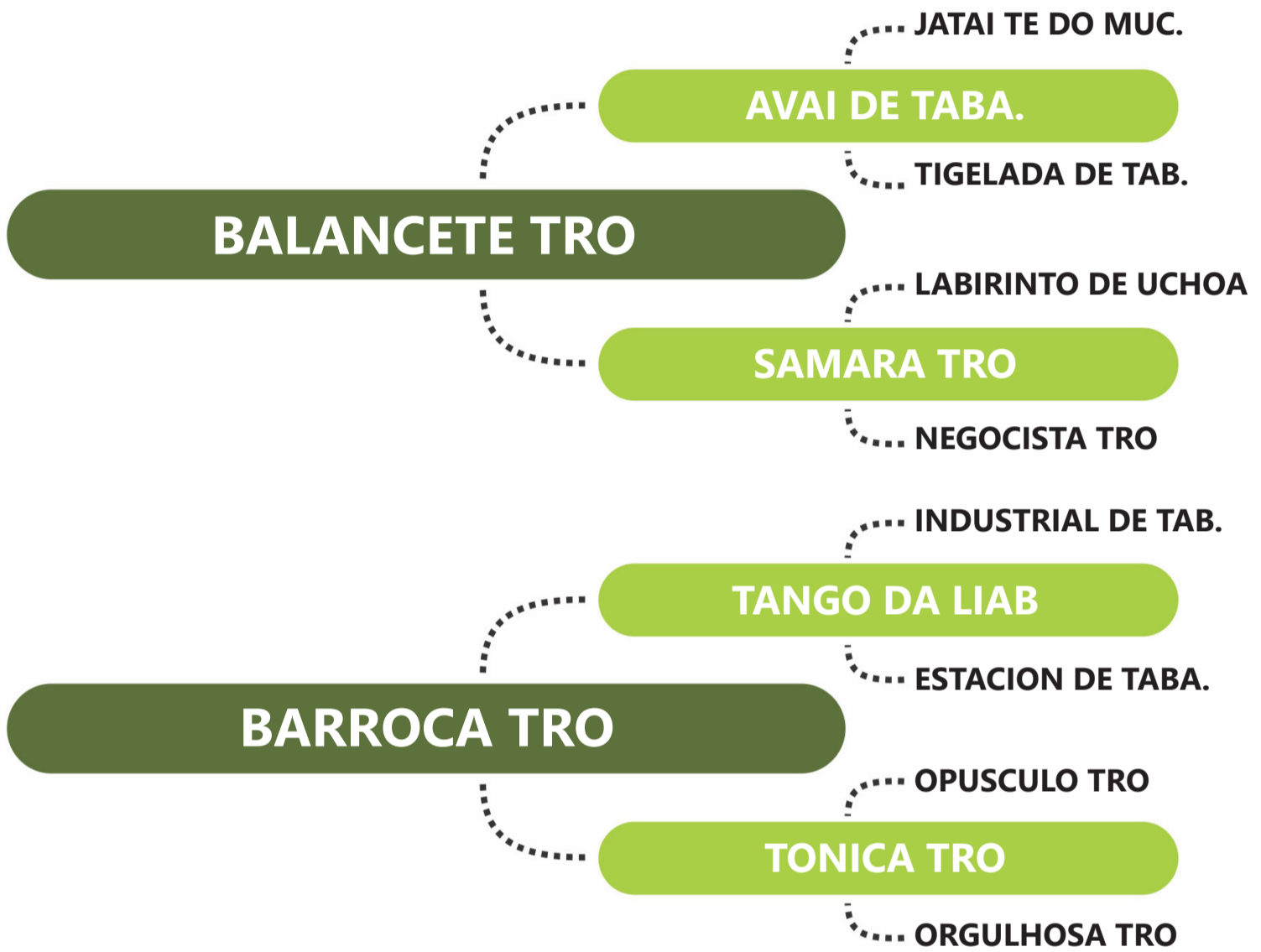

PESO: 626 KG | PE: 33 CM | iABCZ: 16.68 | DECA: 1

| | PD-EDg | PA-EDg | PS-EDg | PM-EMg | TMDg | IPPg | STAYg | PE-365g | AOLg | ACABg |
|-------------|--------|--------|--------|--------|------|--------|-------|---------|------|-------|
| DECA ÍNDICE | 2.49 | 7.81 | 9.42 | -0.79 | 0.94 | -16.49 | 38.18 | 0.21 | 0.42 | -0.02 |
| DECA | 4 | 1 | 1 | - | 5 | 1 | 1 | 2 | 4 | - |

| PGP | ULTRASSONOGRAFIA DE CARÇAÇA | | | |
|-----------|-----------------------------|----|-----|------|
| CATEGORIA | PESO | PE | AOL | ACAB |
| - | - | - | - | - |

Clique na imagem para ver o vídeo.



LOTE

94

INQUILINO TRO

RG: TROA 4324 | NASC: 17/11/2022 | MACHO

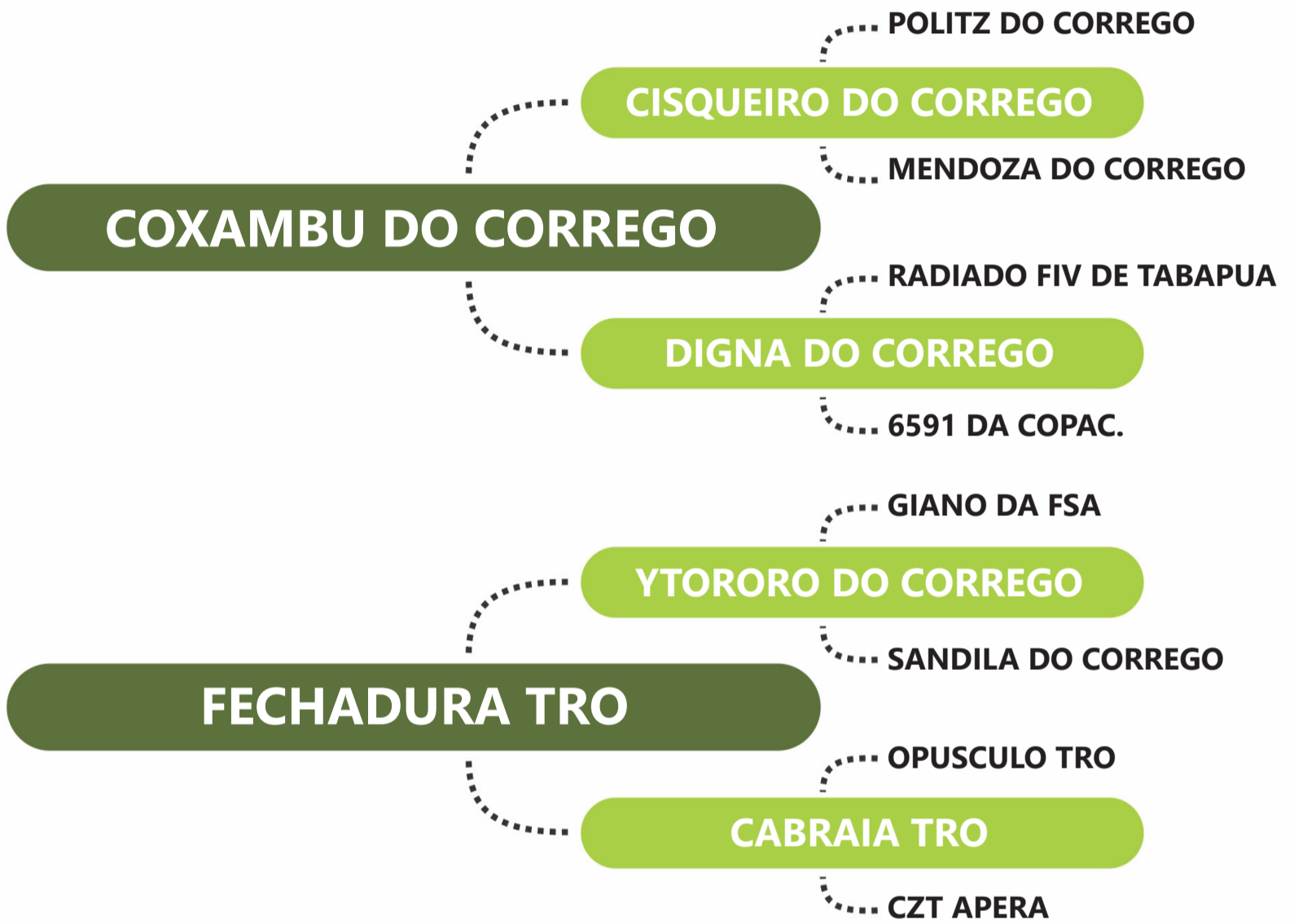

PESO: 578 KG | PE: 35 CM | iABCZ: 13.69 | DECA: 1

| | PD-EDg | PA-EDg | PS-EDg | PM-EMg | TMDg | IPPg | STAYg | PE-365g | AOLg | ACABg |
|-------------|--------|--------|--------|--------|------|-------|-------|---------|------|-------|
| DECA ÍNDICE | 3.17 | 3.26 | 1.47 | 0.69 | 2.96 | -1.55 | 36.11 | 0.71 | 0.41 | 2.43 |
| DECA | 3 | 4 | - | 4 | 2 | 5 | 1 | 1 | 4 | 1 |

| PGP | ULTRASSONOGRÁFIA DE CARÇAÇA | | | |
|-----------|-----------------------------|----------|-----|----------|
| CATEGORIA | PESO | PE | AOL | ACAB |
| - | - | SUPERIOR | - | SUPERIOR |

Clique na imagem para ver o vídeo.

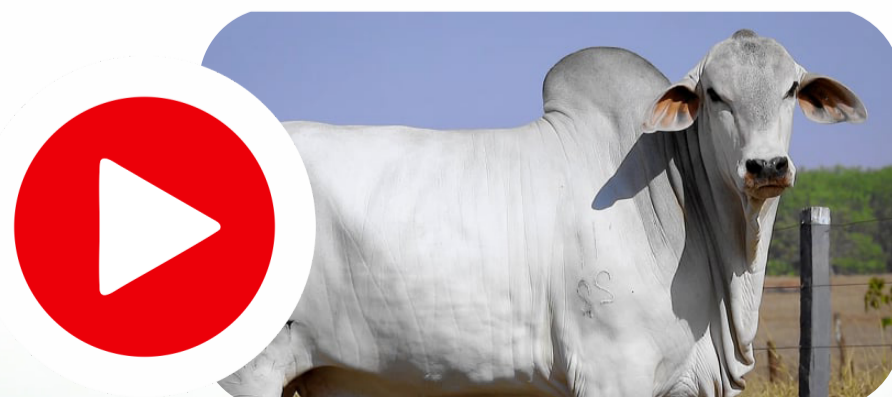



LOTE

95

IPERO TRO

RG: TROA 4379 | NASC: 03/01/2023 | MACHO

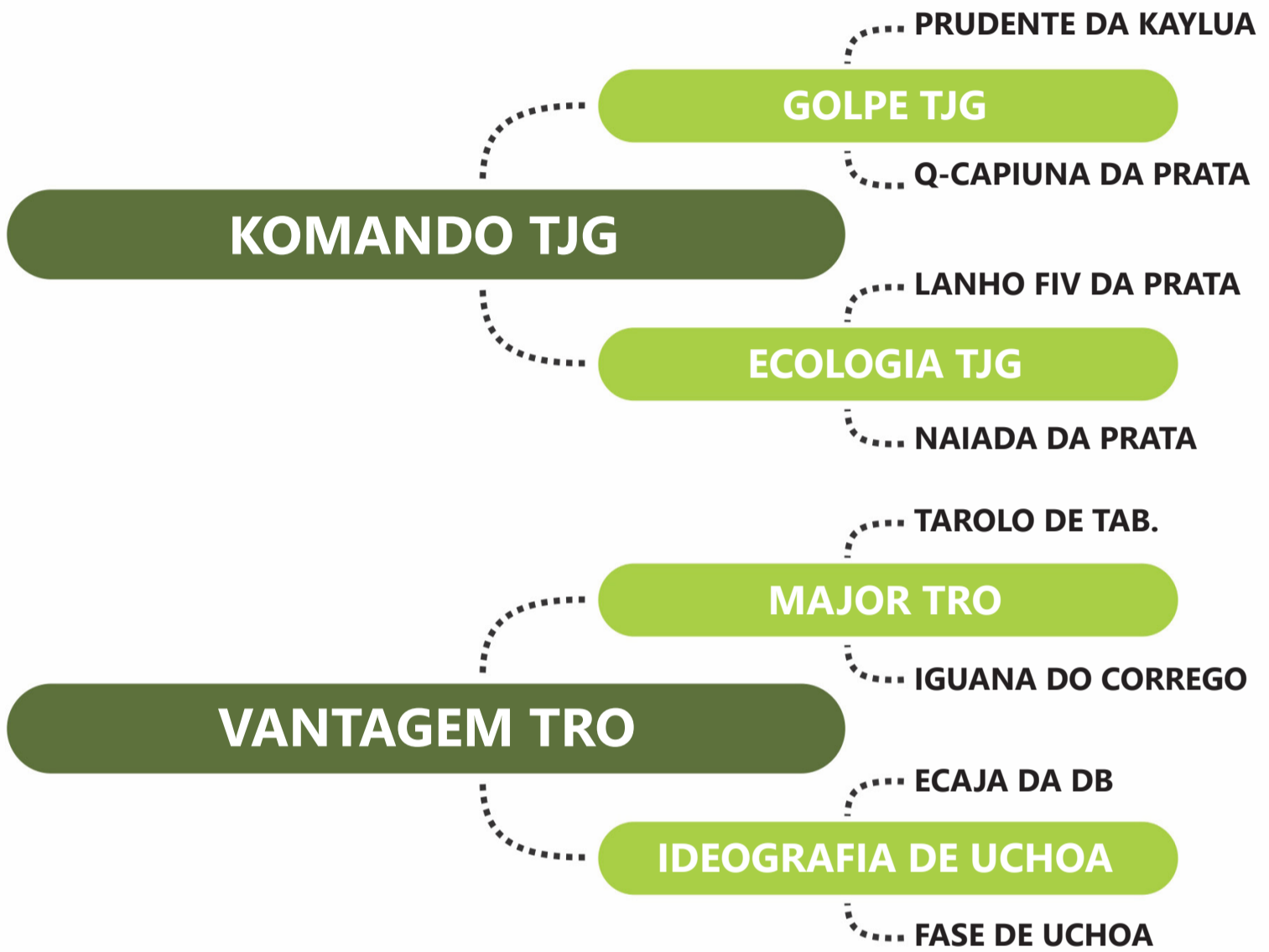

PESO: 622 KG | PE: 39 CM | iABCZ: 14.73 | DECA: 1

| | PD-EDg | PA-EDg | PS-EDg | PM-EMg | TMDg | IPPg | STAYg | PE-365g | AOLg | ACABg |
|-------------|--------|--------|--------|--------|------|--------|-------|---------|------|-------|
| DECA ÍNDICE | 5.37 | 6.82 | 11.23 | 0.58 | 4.53 | -11.92 | 33.51 | -0.13 | 2.81 | 1.62 |
| DECA | 1 | 1 | 1 | 4 | 1 | 1 | 3 | - | 1 | 1 |

| PGP | ULTRASSONOGRAFIA DE CARÇAÇA | | | |
|-----------|-----------------------------|----|-----|------|
| CATEGORIA | PESO | PE | AOL | ACAB |
| - | - | - | - | - |

Clique na imagem para ver o vídeo.





LOTE

96

INVERNO TRO

RG: TROA 4372 | NASC: 30/12/2022 | MACHO

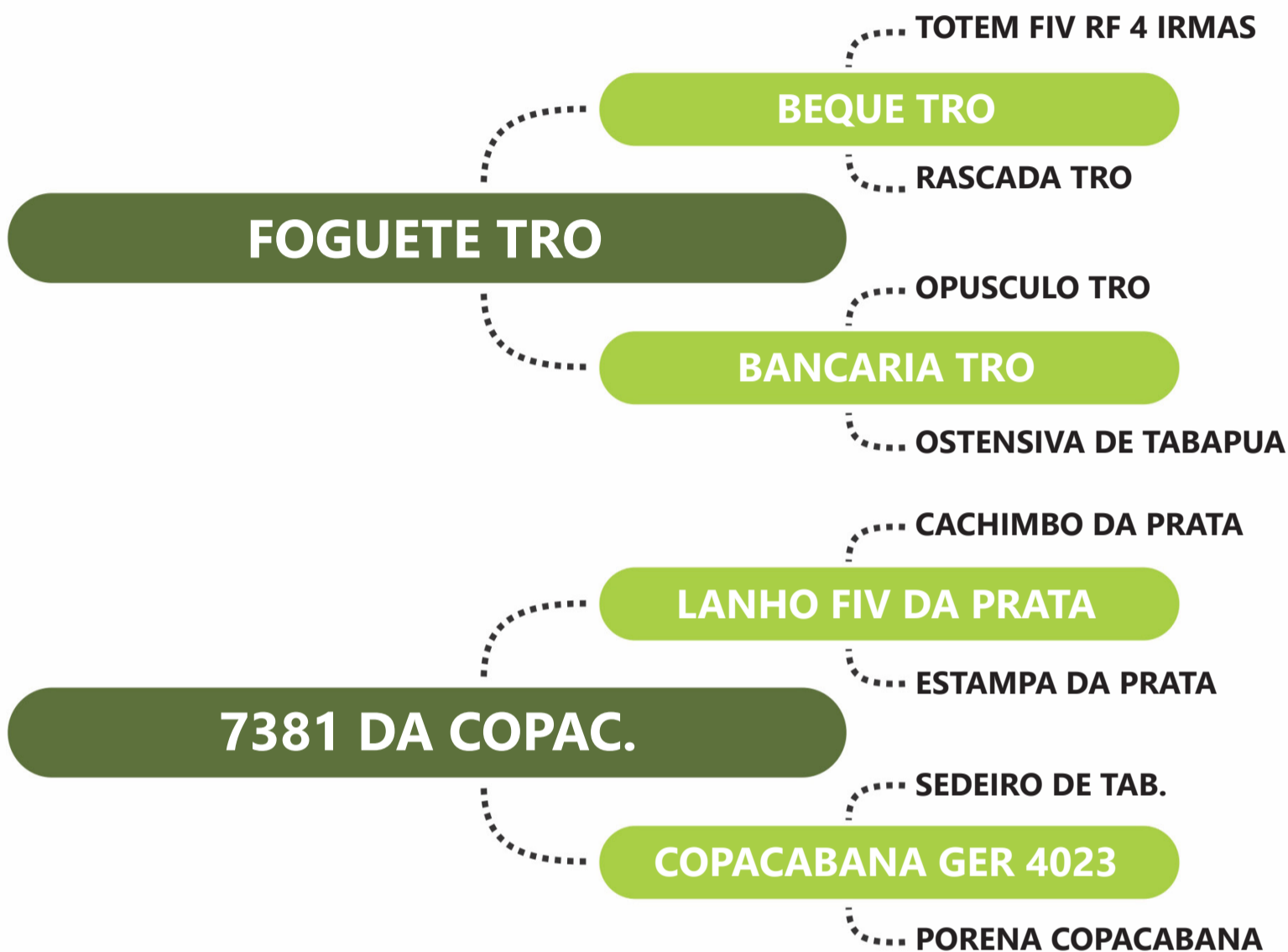

PESO: 606 KG | PE: 32 CM | iABCZ: 11.76 | DECA: 1

| | PD-EDg | PA-EDg | PS-EDg | PM-EMg | TMDg | IPPg | STAYg | PE-365g | AOLg | ACABg |
|-------------|--------|--------|--------|--------|------|------|-------|---------|------|-------|
| DECA ÍNDICE | 2.37 | 3.49 | 6.19 | 2.14 | 3.86 | 4.20 | 34.95 | 0.13 | 0.95 | 2.06 |
| DECA | 4 | 4 | 2 | 1 | 2 | - | 1 | 3 | 2 | 1 |

| PGP | ULTRASSONOGRRAFIA DE CARÇAÇA | | | |
|-----------|------------------------------|-------|----------|----------|
| CATEGORIA | PESO | PE | AOL | ACAB |
| SUPERIOR | - | ELITE | SUPERIOR | SUPERIOR |

Clique na imagem para ver o vídeo.



LOTE

97

INTEGRANTE TRO

RG: TROA 4341 | NASC: 26/11/2022 | MACHO



PESO: 567 KG | PE: 31 CM | iABCZ: 11.44 | DECA: 1

| | PD-EDg | PA-EDg | PS-EDg | PM-EMg | TMDg | IPPg | STAYg | PE-365g | AOLg | ACABg |
|-------------|--------|--------|--------|--------|------|--------|-------|---------|------|-------|
| DECA ÍNDICE | 0.20 | 2.40 | 2.87 | 0.61 | 1.21 | -10.02 | 35.95 | -0.10 | 1.56 | 1.52 |
| | - | 5 | 5 | 4 | 5 | 2 | 1 | - | 1 | 1 |

| PGP | ULTRASSONOGRRAFIA DE CARÇAÇA | | | |
|-----------|------------------------------|----|----------|----------|
| CATEGORIA | PESO | PE | AOL | ACAB |
| - | - | - | SUPERIOR | SUPERIOR |

Clique na imagem para ver o vídeo.





LOTE

98

INOCENTE TRO

RG: TROA 4318 | NASC: 16/11/2022 | MACHO

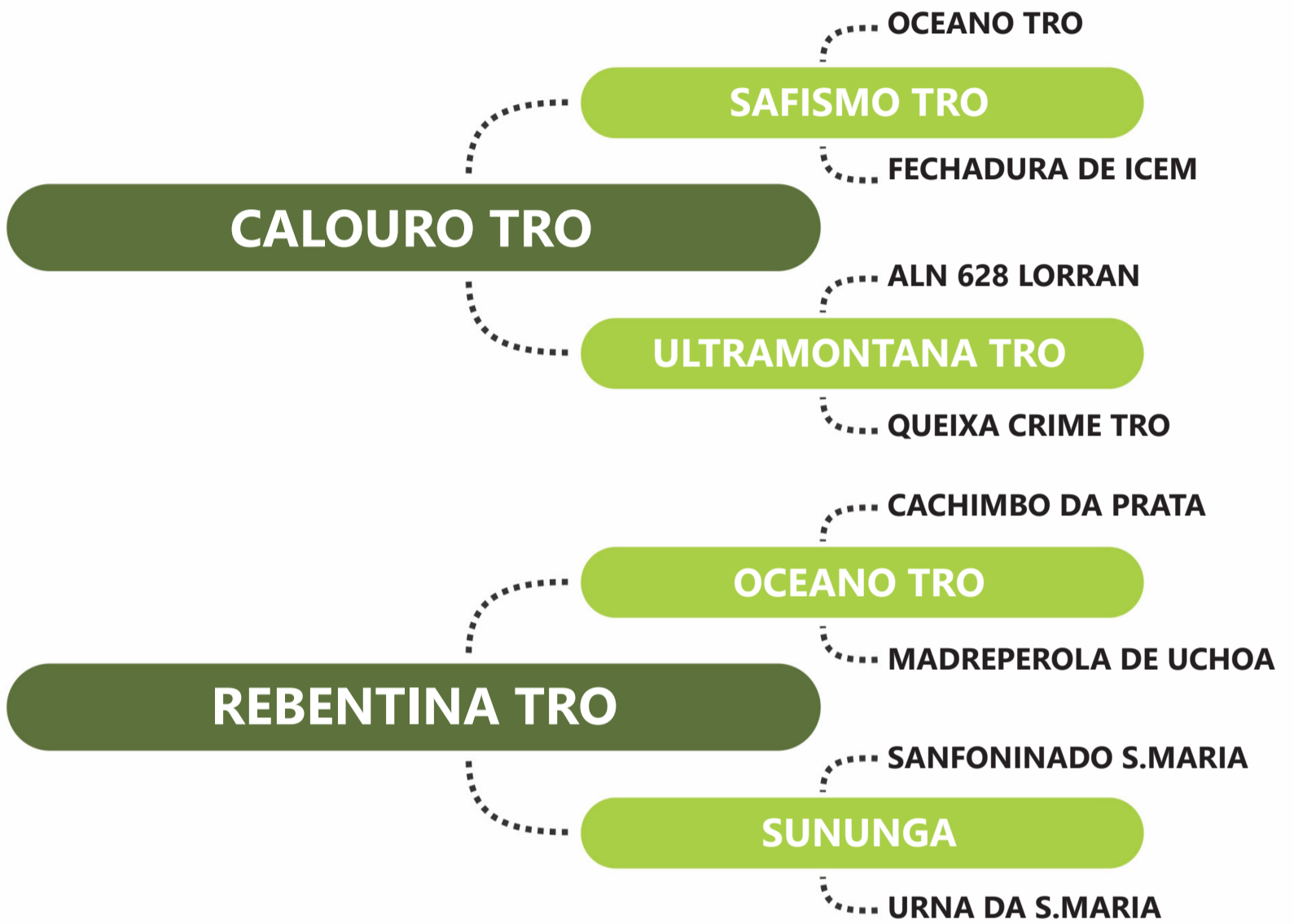

PESO: 571 KG | PE: 36 CM | iABCZ: 9.48 | DECA: 2

| | PD-EDg | PA-EDg | PS-EDg | PM-EMg | TMDg | IPPg | STAYg | PE-365g | AOLg | ACABg |
|-------------|--------|--------|--------|--------|------|--------|-------|---------|------|-------|
| DECA ÍNDICE | 3.35 | 1.39 | 2.28 | 1.32 | 3.03 | -12.51 | 33.70 | 0.20 | 1.84 | -0.84 |
| DECA | 3 | - | 5 | 2 | 2 | 1 | 2 | 2 | 1 | - |

| PGP | ULTRASSONOGRAFIA DE CARÇAÇA | | | |
|-----------|-----------------------------|----|-----|------|
| CATEGORIA | PESO | PE | AOL | ACAB |
| - | - | - | - | - |

Clique na imagem para ver o vídeo.





LOTE

99

INTITULADO TRO

RG: TROA 4364 | NASC: 25/12/2022 | MACHO



PESO: 552 KG | PE: 34 CM | iABCZ: 10.07 | DECA: 2

| | PD-EDg | PA-EDg | PS-EDg | PM-EMg | TMDg | IPPg | STAYg | PE-365g | AOLg | ACABg |
|-------------|--------|--------|--------|--------|------|-------|-------|---------|------|-------|
| DECA ÍNDICE | 3.55 | 0.86 | 4.44 | 2.08 | 4.91 | -0.70 | 34.52 | 0.87 | 0.01 | -1.63 |
| DECA | 3 | - | 4 | 1 | 1 | 5 | 2 | 1 | - | - |

| PGP | ULTRASSONOGRRAFIA DE CARÇAÇA | | | |
|-----------|------------------------------|----------|-----|------|
| CATEGORIA | PESO | PE | AOL | ACAB |
| - | - | SUPERIOR | - | - |

Clique na imagem para ver o vídeo.



TABG4 *reprodutores*

25 de agosto, às 14h, virtual com transmissão do Canal do Boi

- teste de puberdade dos 8 aos 14 meses
- ranking de ultrassonografia no sobreano
- prova de ganho de peso oficializada pela ABCZ
- avaliação genética: PMGZ-ABCZ

#FreteFacilitado

**Condição de pagamento:
30 parcelas (2+2+2+2+2+2+18)**

Avaliado:



Informações:

CENTRAL LEILÕES:
18 3608.0999

MESA OPER.:
18 3622.4999

FB-GAP:
16 99616.1419

Para sua comodidade o Canal do Boi agora está na
NET - canal 190, e Claro TV - canal 190

Realização:



Tabapuã TRO
17 99704.3248

TABAPUÃ
DO CÔRREGO
17 3826.1275

TABAPUÃ
TJG
17 3042.1592



Apoio:

Realização:

Assessoria:

Avaliação
Genética:

Leiloeira:

Transmissão:

SERVIÇOS TECNOLÓGICOS

Alta Genetics

Genética
de Peso

Paulo Camargo
17 99725.1920

GAP
16 99616.1419

PMGZ

CENTRAL
LEILÕES
18 3608.0999

CANAL DO BOI